

暖热电

自控建筑图

室内设计

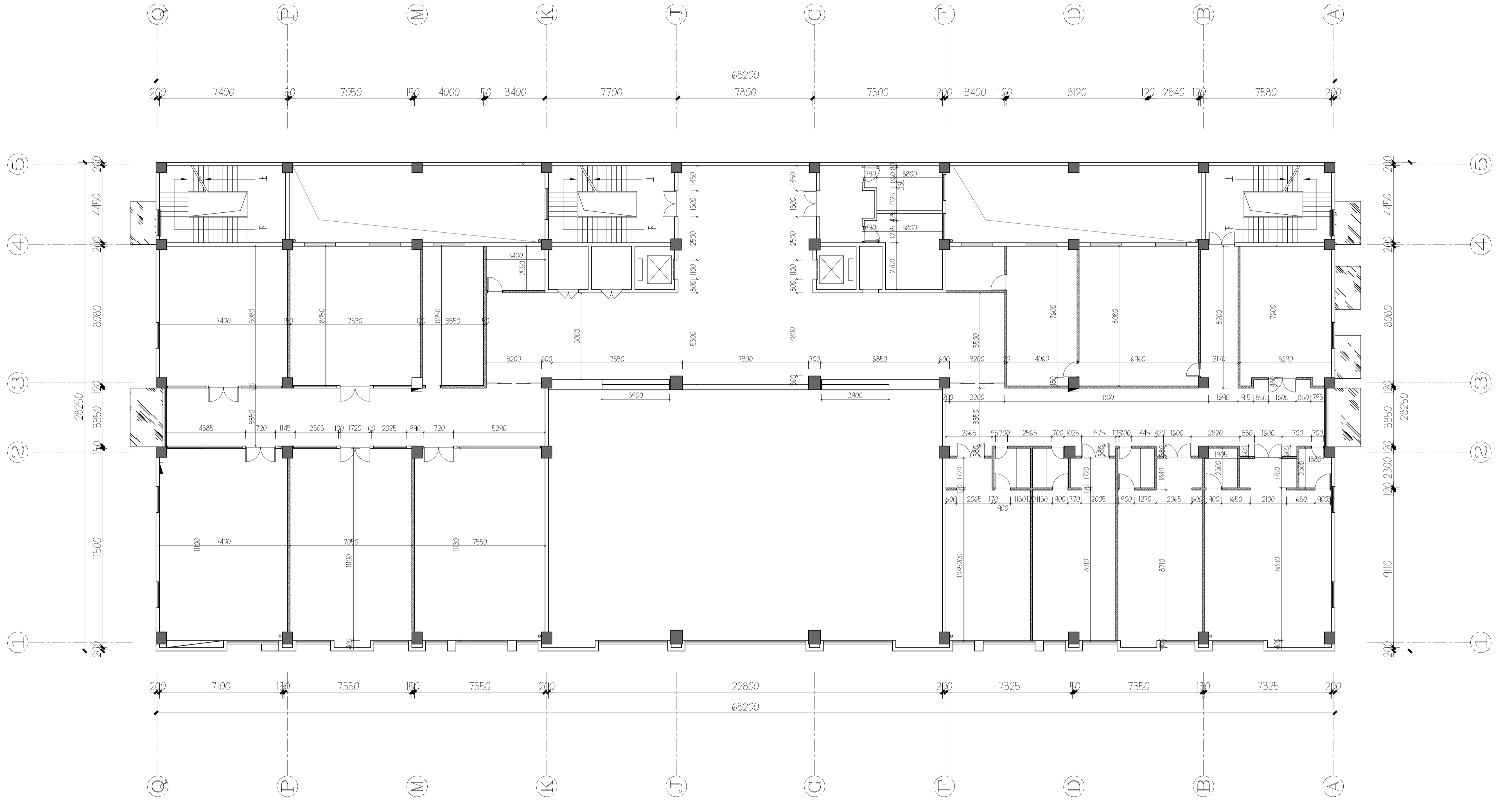
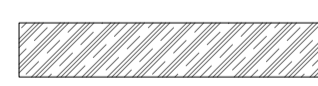
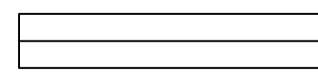

 轻钢龙骨石膏板隔墙
 玻璃隔断

WALL-DIMENSION PLAN

二层墙体定位图

SCALE 1:120@A1

本图未加盖出图专用章无效！！

深圳三森装饰工程有限公司

工程名称：江阴骏驰复合材料有限公司办公楼

| | |
|-------------|--|
| 设计 | |
| DRAWN BY | |
| 校核 | |
| CHECKED BY | |
| 审核 | |
| AUDITED BY | |
| 审定 | |
| APPROVED BY | |
| 项目负责人 | |
| P.M. | |

| | |
|-------|----------|
| 设计项目 | |
| 设计阶段 | 施工图 |
| 图号 | 2F.PL.01 |
| 版次 | |
| REV | |
| 日期 | |
| DATE | |
| 张数 | |
| PAGE | |
| 共张 | |
| TOTAL | |

比例 1:120

专业 建筑

| 版次 | 修改人 | 校核 | 时间 |
|----|-----|----|----|
| | | | |

暖热电

自控建筑图

装饰装修设计

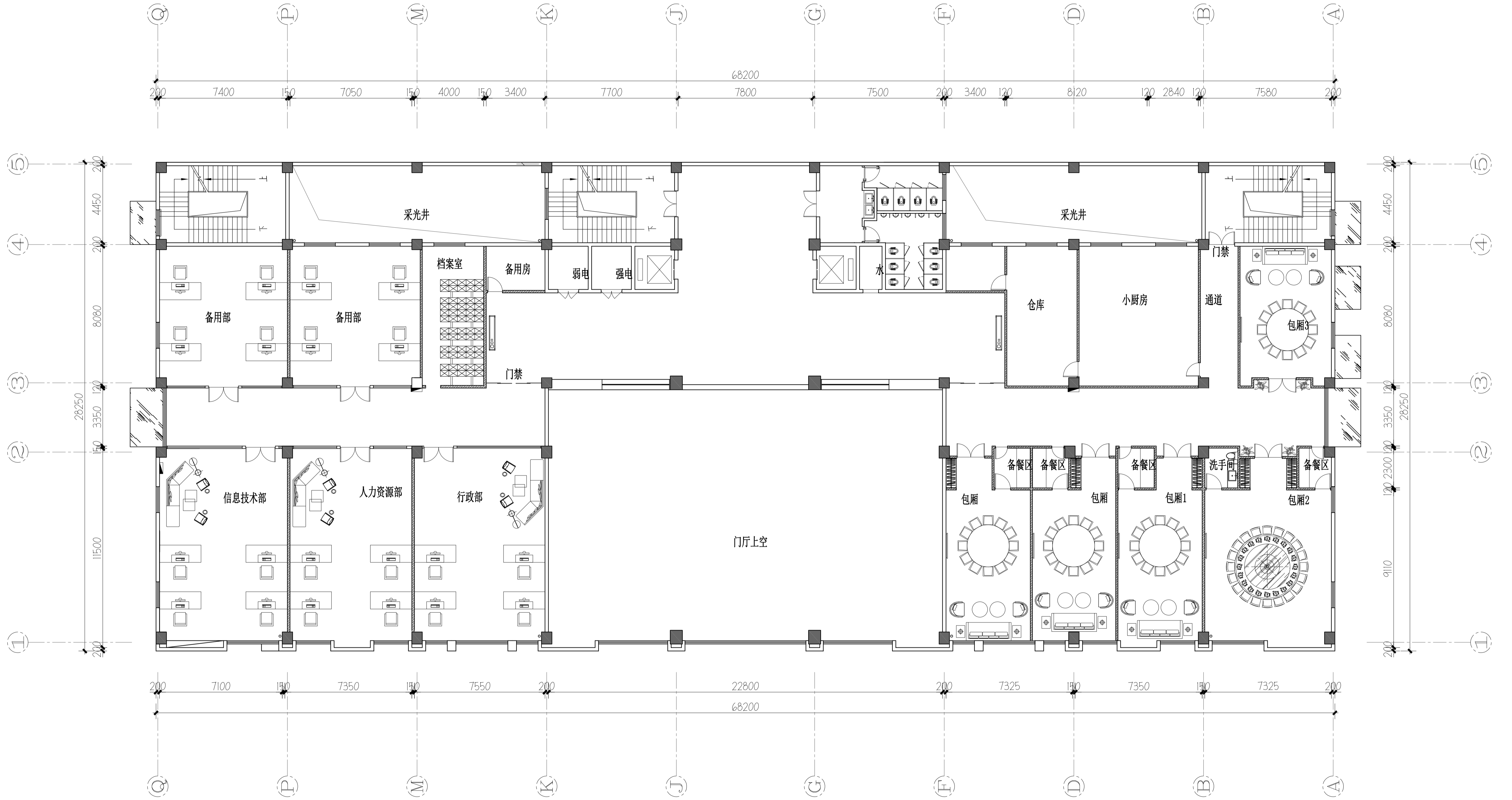

ELECTRICAL/MACH. PLAN

二层平面布置图

SCALE 1:120@A1

本图未加盖出图专用章无效！！

深圳三森装饰工程有限公司

江阴骏驰复合材料有限公司办公楼

| | |
|-------------|--|
| 设计 | |
| DRAWN BY | |
| 校核 | |
| CHECKED BY | |
| 审核 | |
| AUDITED BY | |
| 审定 | |
| APPROVED BY | |
| 项目负责人 | |
| P.M. | |

| | |
|-------|----------|
| 设计阶段 | |
| 设计阶段 | 施工图 |
| 图号 | 2F.PL.02 |
| 版次 | |
| REV | |
| 日期 | |
| DATE | |
| 张数 | |
| PAGE | |
| 共张 | |
| TOTAL | |

比例 1:120

专业 建筑

| | | | |
|-----|--|--|--|
| 版次 | | | |
| 修改人 | | | |
| 校核 | | | |
| 时间 | | | |



- 注：1. 地砖样式及颜色以效果图为准。
 2. 铺装起始点。
 3. 图纸铺贴方式可以现场为准进行优化

ELECTRICAL/MACH. PLAN
 二层地面铺装图 SCALE 1:120@A1

本图未加盖出图专用章无效 !!

| | | | |
|--------------|--|-----------------|----------|
| 深圳三森装饰工程有限公司 | | 江阴骏驰复合材料有限公司办公楼 | |
| 设计 | | 设计阶段 | 施工图 |
| 校核 | | 图号 | 2F.PL.03 |
| 审核 | | 版次 | 日期 |
| 审定 | | 张数 | 共张 |
| 项目负责人 | | 比例 | 1:120 |
| | | 专业 | 建筑 |
| | | 张数 | 共张 |

| | | | |
|----|-----|----|----|
| 版次 | 修改人 | 校核 | 时间 |
| | | | |

暖通电
风电力
自控建筑
弱电工程
室内设计

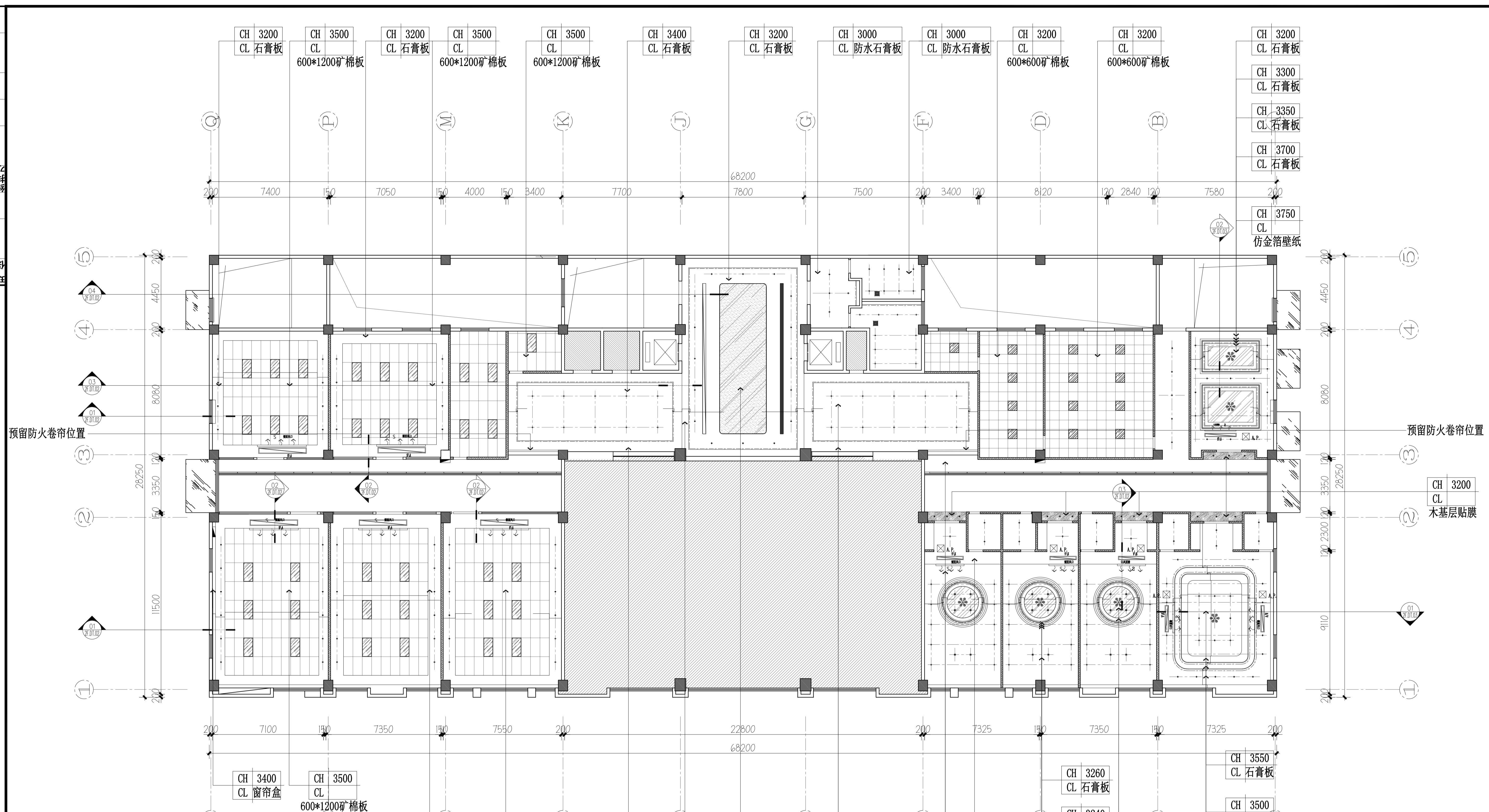

| 灯具图例 | 名称 | 灯具图例 | 名称 |
|--------|-------------|------|------|
| A.P. ⊗ | 空调检修口 | ▨ | 集成灯 |
| ▨ | 600*1200格栅灯 | ⊠ | 排风扇 |
| ⊙ | 艺术吊灯3 | ⊠ | 侧出风口 |
| ⊙ | 单头筒灯 | ⊠ | 下回风口 |
| ⊙ | 筒灯 | ⊠ | 下出风口 |
| ⊙ | 防雾筒灯 | ⊠ | 侧回风口 |

ELECTRICAL/MACH. PLAN
二层天花布置图 SCALE 1:120@A1

| | | | |
|----|-----|----|----|
| 版次 | 修改人 | 校核 | 时间 |
| | | | |

本图未加盖出图专用章无效 !!

| | | | |
|-------------------|-------|------------------|----------|
| 深圳三森装饰工程有限公司 | | 江阴骏驰复合材料有限公司办公楼 | |
| 设计 DRAWN BY | | 设计项目 ITEM | |
| 校核 CHECKED BY | | 设计阶段 STAGE | 施工图 |
| 审核 AUDITED BY | | 图号 DRW NO | 2F.PL.04 |
| 审定 APPROVED BY | | 版次 REV | |
| 项目负责人 P.M. | | 日期 DATE | |
| 比例 SCALE | 1:120 | 专业 SPECIALITY | 建筑 |
| 张数 PAGE | | 共张 TOTAL | |

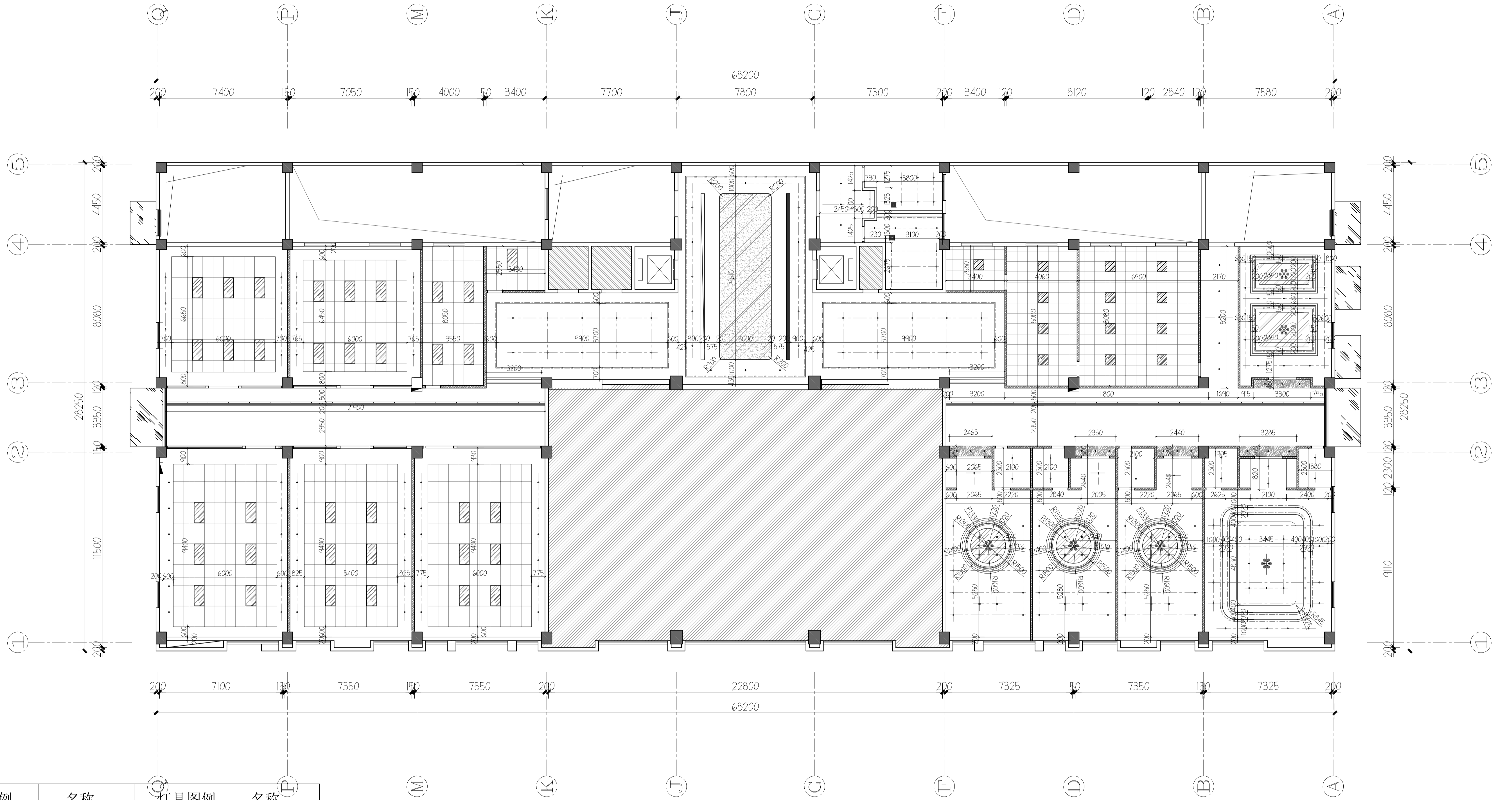

| 灯具图例 | 名称 | 灯具图例 | 名称 |
|--------|-------------|------|------|
| A.P. ⊗ | 空调检修口 | ▨ | 集成灯 |
| ▨ | 300*1200格栅灯 | ⊠ | 排风扇 |
| ⊙ | 艺术吊灯3 | ↗ | 侧出风口 |
| ⊙ | 单头筒灯 | ↘ | 下回风口 |
| ⊕ | 筒灯 | ↖ | 下出风口 |
| ⊕ | 防雾筒灯 | ↙ | 侧回风口 |

ELECTRICAL/MACH. PLAN

二层天花尺寸图

SCALE 1:120@A1

本图未加盖出图专用章无效 !!

| | | | |
|---------------------|----|-----------------------|----------|
| 深圳三森装饰工程有限公司 | | 工程名称: 江阴骏驰复合材料有限公司办公楼 | |
| 设计 | 校核 | 设计项目 | 设计阶段 |
| CHECKED BY | | 图号 | 2F.PL.05 |
| 审核 | | 版次 | 日期 |
| 审定 | | 张数 | 共张 |
| 项目负责人 | | 比例 | 1:120 |
| | | 专业 | 建筑 |
| | | 张数 | 共张 |

| 版次 | 修改人 | 校核 | 时间 |
|----|-----|----|----|
| | | | |

电 热 风 力

大 图 样 建 筑 电 气 图 样

工 程 技 术 人 员 专 业 技 术 人 员 印 章

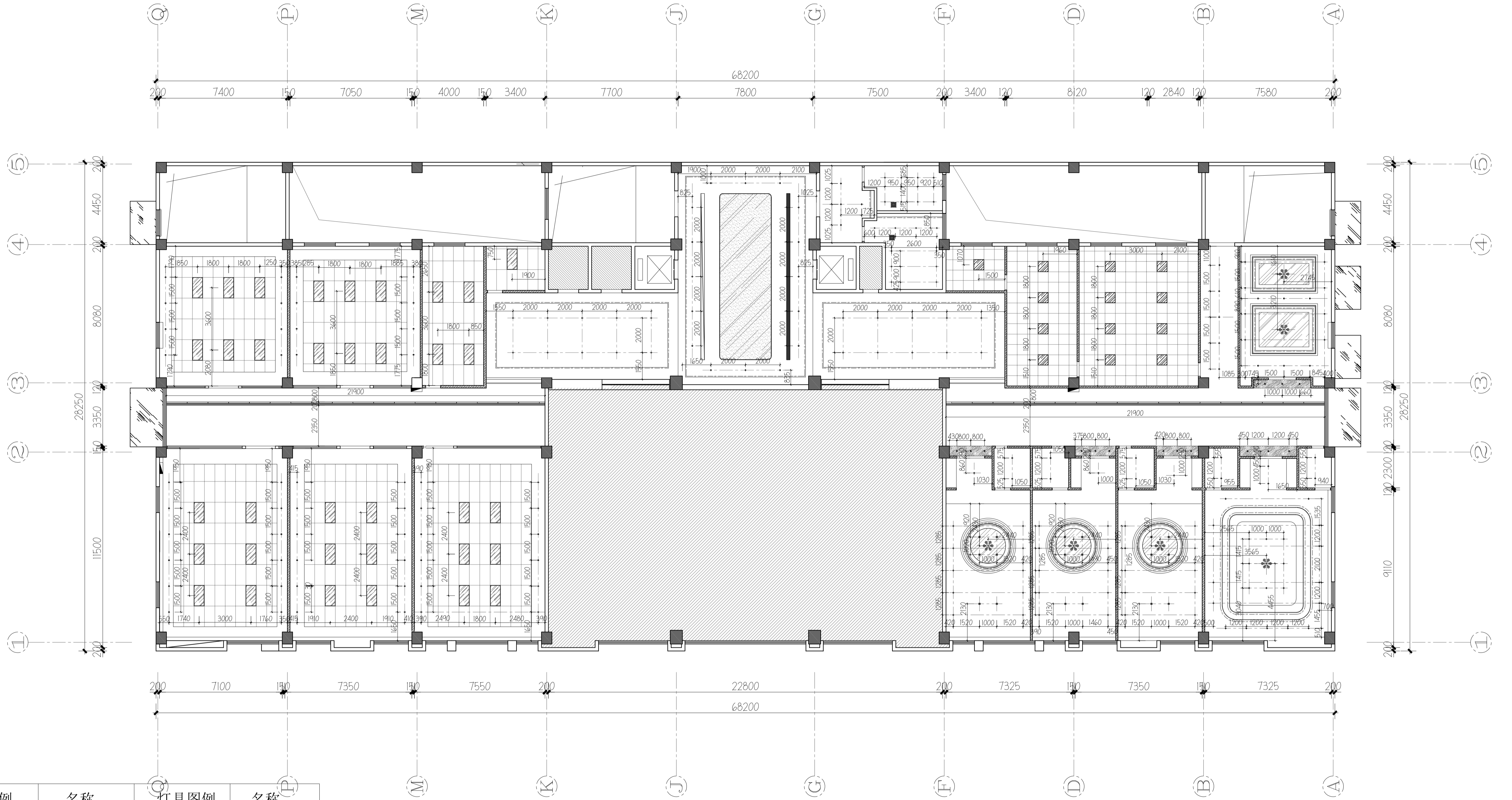

| 灯具图例 | 名称 | 灯具图例 | 名称 |
|--------|-------------|------|------|
| A.P. ⊗ | 空调检修口 | ▨ | 集成灯 |
| ▨ | 300*1200格栅灯 | ⊠ | 排风扇 |
| ⊙ | 艺术吊灯3 | ⊠ | 侧出风口 |
| ⊙ | 单头筒灯 | ⊠ | 下回风口 |
| ⊙ | 筒灯 | ⊠ | 下出风口 |
| ⊙ | 防雾筒灯 | ⊠ | 侧回风口 |

ELECTRICAL/MACH. PLAN

二层灯具定位图

SCALE 1:120@A1

本图未加盖出图专用章无效 !!

深圳三森装饰工程有限公司

工程名称: 江阴骏驰复合材料有限公司办公楼

| | |
|-------|--|
| 设计 | |
| 校核 | |
| 审核 | |
| 审定 | |
| 项目负责人 | |

| | |
|------|----------|
| 设计项目 | |
| 设计阶段 | 施工图 |
| 图号 | 2F.PL.06 |
| 版次 | |
| 日期 | |
| 张数 | |
| 共张 | |

比例 1:120

专业 建筑

张数 共张

| | | | |
|----|-----|----|----|
| 版次 | 修改人 | 校核 | 时间 |
| | | | |

暖电

自控

暖通

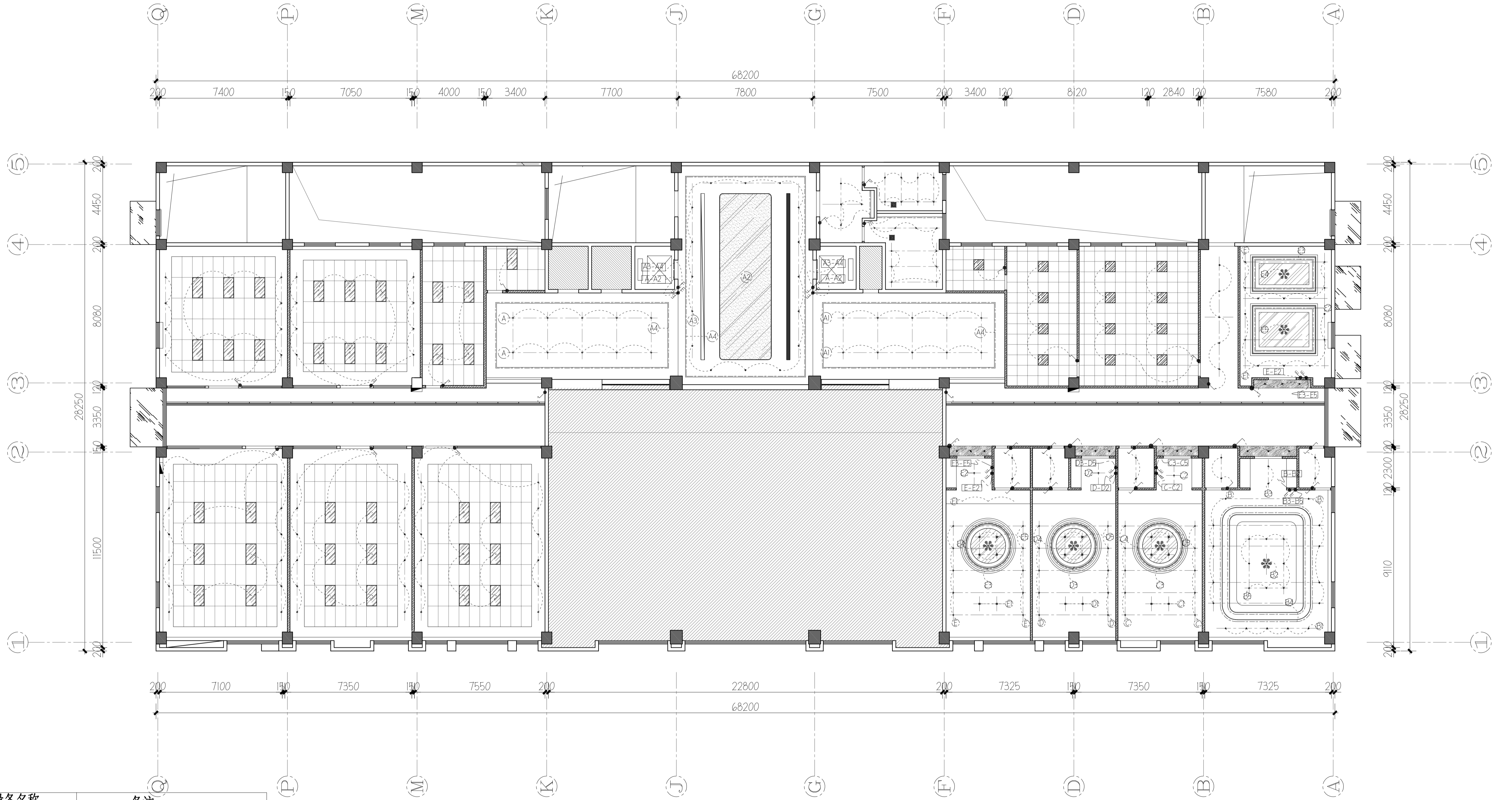

| 图例 | 设备名称 | 备注 |
|----|------------|---------------------|
| | 单控开关 普通/防水 | 一般底边距地1.3米/床头为0.65米 |
| | 单控开关 普通/防水 | 一般底边距地1.3米/床头为0.65米 |
| | 单控开关 普通/防水 | 一般底边距地1.3米/床头为0.65米 |
| | 双控开关 普通/防水 | 一般底边距地1.3米/床头为0.65米 |
| | 双控开关 普通/防水 | 一般底边距地1.3米/床头为0.65米 |
| | 双控开关 普通/防水 | 一般底边距地1.3米/床头为0.65米 |

ELECTRICAL/MACH. PLAN
 二层灯具开关连线图 SCALE 1:120@A1

本图未加盖出图专用章无效 !!

| | | | |
|--------------|--|-----------------------|----------|
| 深圳三森装饰工程有限公司 | | 工程名称: 江阴骏驰复合材料有限公司办公楼 | |
| 设计 | | 设计项目 | |
| 校核 | | 设计阶段 | 施工图 |
| 审核 | | 图号 | 2F.PL.07 |
| 审定 | | 版次 | 日期 |
| 项目负责人 | | 张数 | 共张 |
| | | 比例 | 1:120 |
| | | 专业 | 建筑 |
| | | 张数 | 共张 |

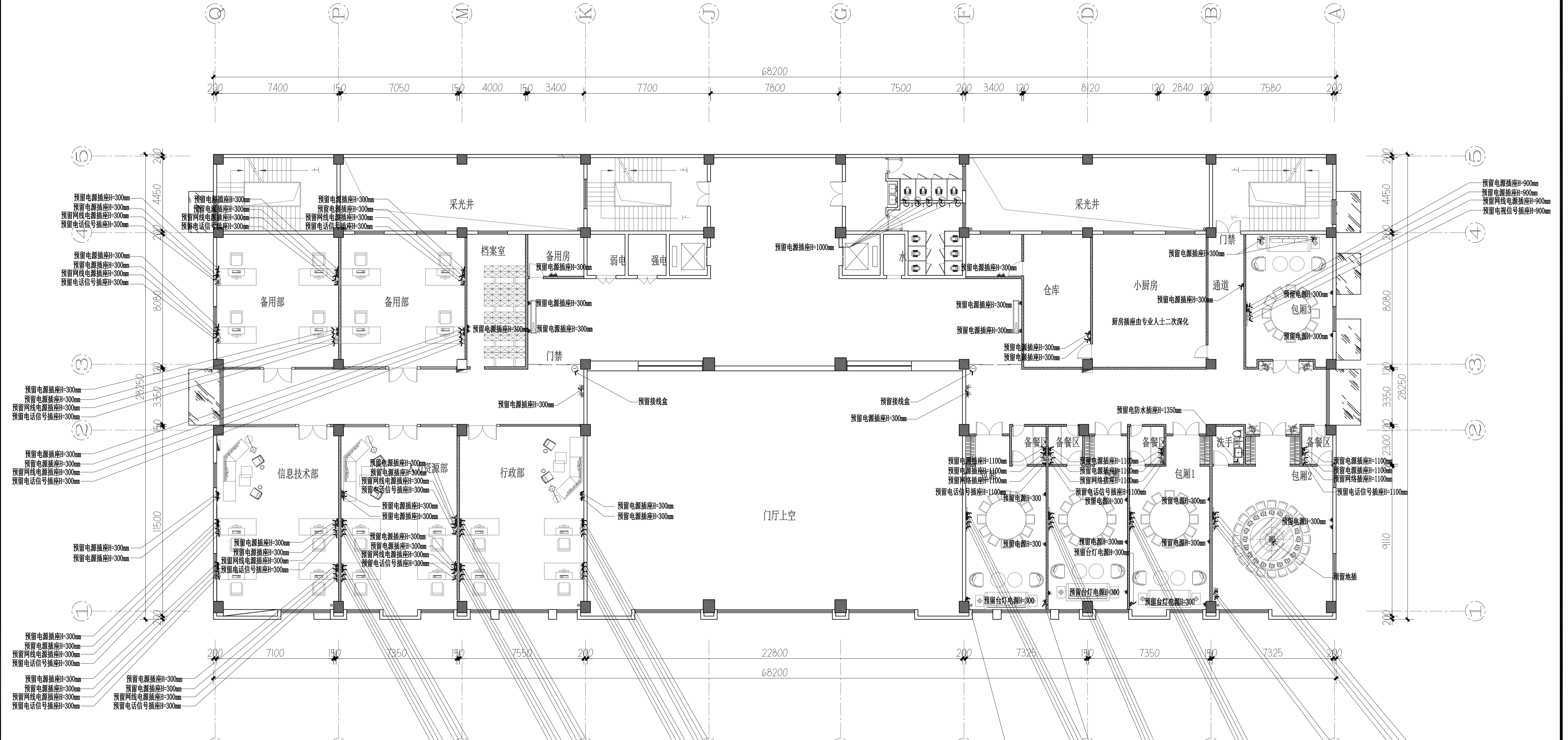

| 图例 | 设备名称 | 备注 |
|----|-----------------|---|
| | 五孔插座 | 普通/防水 普通型底边距地0.3米/防水型距地为1.3米/标注除外 |
| | 五孔插座 | 地面 |
| | 五孔插座 | 普通/防水 带开关 普通型底边距地0.3米/防水型距地为1.3米/标注除外 |
| | 电话终端 (方形为地插) | 一般底边距地0.3米/标注除外 |
| | 网络终端 (方形为地插) | 一般底边距地0.3米/标注除外 |
| | 电话+网络终端 (方形为地插) | 一般底边距地0.3米/标注除外 |
| | 有线电视终端 (方形为地插) | 一般底边距地0.3米/标注除外 |
| | 网络wifi发射 | 天花顶,以实际安装为准 |
| | 接线盒 | |

ELECTRICAL/MACH. PLAN

二层插座布置图 SCALE 1:120@A1

| | | | |
|----|-----|----|----|
| 版次 | 修改人 | 校核 | 时间 |
| | | | |

本图未加盖出图专用章无效 !!

| | | | |
|---------------------|-------|-------------------------|----------|
| 深圳三森装饰工程有限公司 | | H-環新 江阴骏驰复合材料有限公司办公楼 | |
| 设计 DRAWN BY | | 设计阶段 ITEM | |
| 校核 CHECKED BY | | 审核 STAGE | |
| 审核 AUDITED BY | | 图号 DRW NO | 2F.PL.08 |
| 审定 APPROVED BY | | 版次 REV | |
| 项目负责人 P.M. | | 日期 DATE | |
| 比例 SCALE | 1:120 | 专业 SPECIALITY | 建筑 |
| 张数 PAGE | | 共张 TOTAL | |



| 图例 | 说明 |
|----|------|
| | 热水上水 |
| | 冷水上水 |
| | 下水 |
| | 地漏 |

- 1、冷热水遵循左热右冷原则进行排列
- 2、冷热水给水管径具体型号由水路专业人士进行二次优化调整或者由设计与施工协调调整
- 3、具体尺寸以现场实际安装为准，具体安装可由现场实际情况进行优化调整

ELECTRICAL/MACH. PLAN

二层给排水点位图 SCALE 1:120@A1

| | | | |
|----|-----|----|----|
| 版次 | 修改人 | 校核 | 时间 |
| | | | |

本图未加盖出图专用章无效！！

| | | | | | |
|--------------|-------|------------|----|-----------------|----------|
| 深圳三森装饰工程有限公司 | | | | 江阴骏驰复合材料有限公司办公楼 | |
| 设计 | | | | 设计阶段 | 施工图 |
| 校核 | | | | 图号 | 2F.PL.09 |
| 审核 | | | | 版次 | |
| 审定 | | | | 日期 | |
| 项目负责人 | | | | 张数 | |
| P.M. | | | | 共张 | |
| 比例 | 1:120 | 专业 | 建筑 | | |
| SCALE | | SPECIALITY | | | |

风热电

自控建筑

装饰工程

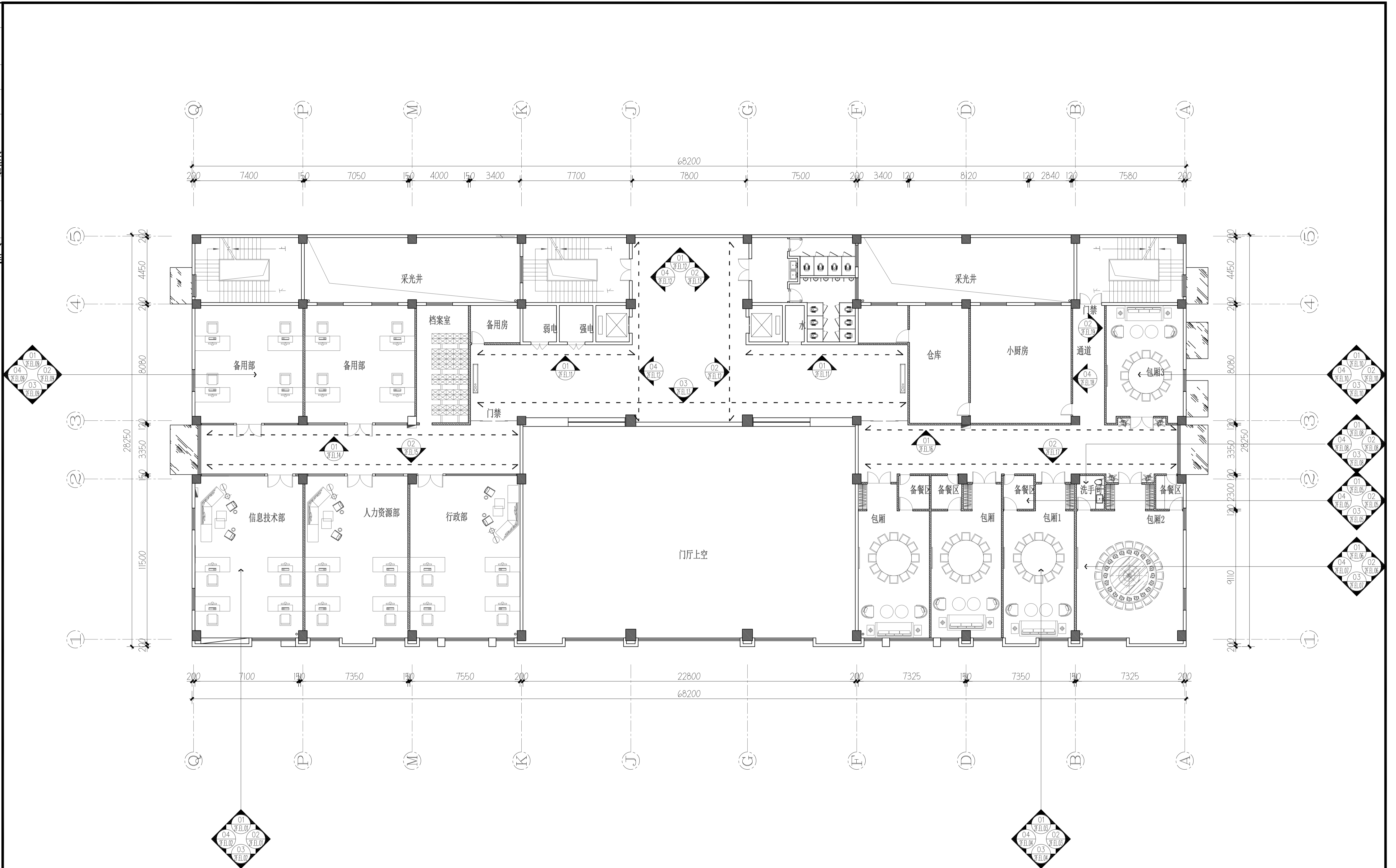

ELECTRICAL/MACH. PLAN

二层立面索引图

SCALE 1:120@A1

本图未加盖出图专用章无效 !!

深圳三森装饰工程有限公司

工程名称: 江阴骏驰复合材料有限公司办公楼

| | |
|-------------|--|
| 设计 | |
| DRAWN BY | |
| 校核 | |
| CHECKED BY | |
| 审核 | |
| AUDITED BY | |
| 审定 | |
| APPROVED BY | |
| 项目负责人 | |
| P.M. | |

| | |
|-------|----------|
| 设计项目 | |
| 设计阶段 | 施工图 |
| 图号 | 2F.PL.10 |
| 版次 | |
| REV | |
| 日期 | |
| DATE | |
| 张数 | |
| PAGE | |
| 共张 | |
| TOTAL | |

比例 1:120 专业 建筑

| | |
|-----|--|
| 版次 | |
| 修改人 | |
| 校核 | |
| 时间 | |

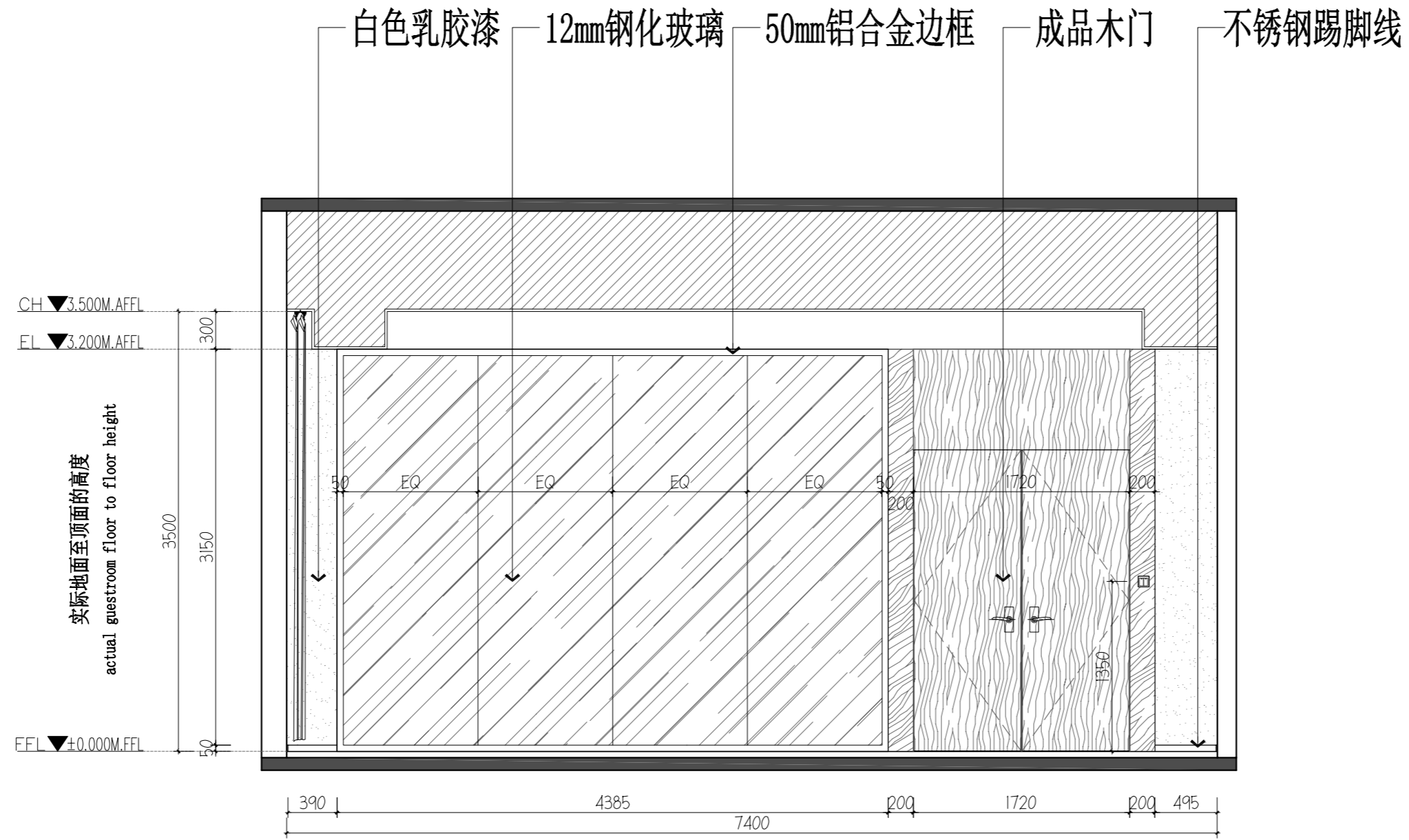

01 ELEVATION@信息技术部立面图
2F.EL.01 SCALE 1:40@A2

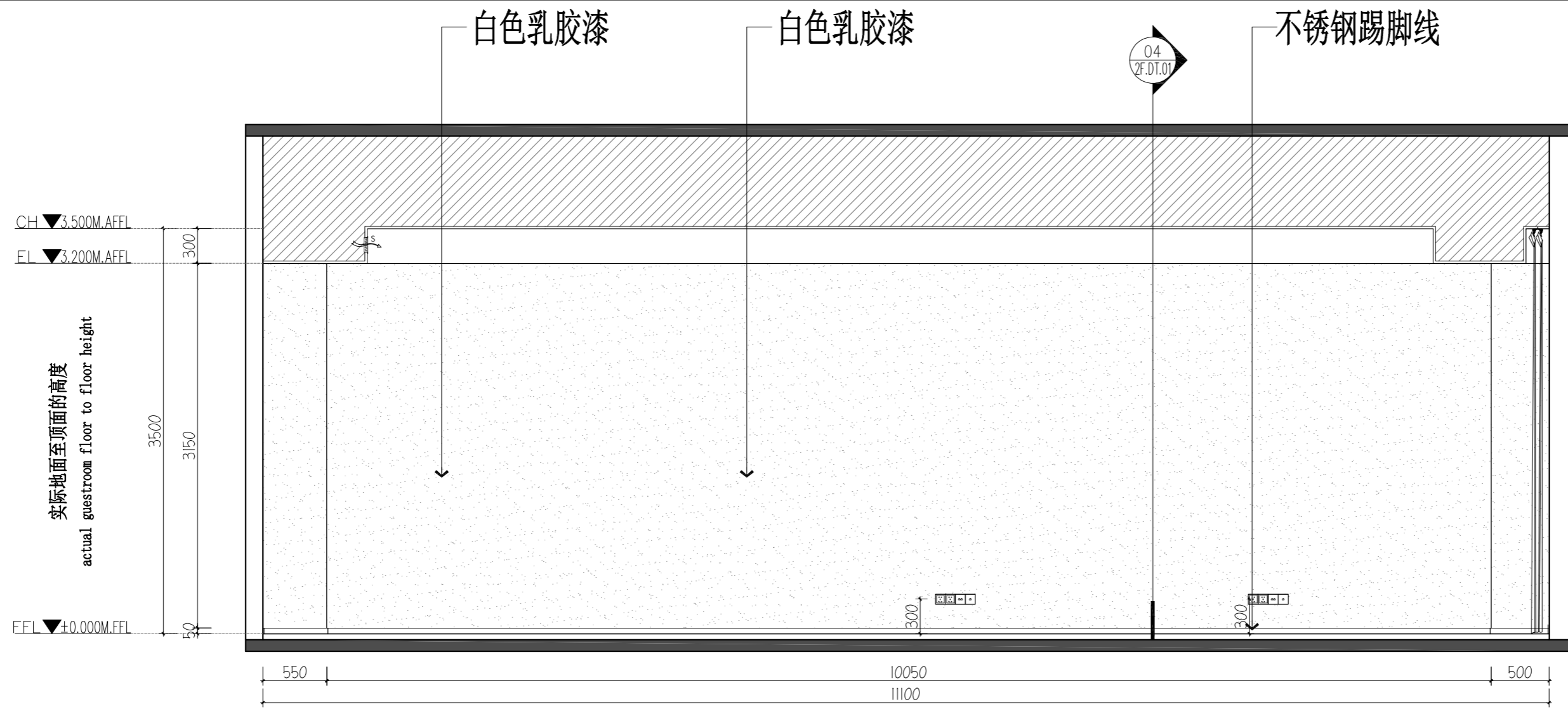

02 ELEVATION@信息技术部立面图
2F.EL.01 SCALE 1:40@A2

| | | | |
|----|-----|----|----|
| 版次 | 修改人 | 校核 | 时间 |
| | | | |
| | | | |

本图未加盖出图专用章无效!!!

| | | | | | | | |
|--------------|-------|----|----|-----------------|----|----|---|
| 深圳三森装饰工程有限公司 | | | | 江阴骏驰复合材料有限公司办公楼 | | | |
| 设计 | 李明 | 制图 | 张俊 | 审核 | 张俊 | 日期 | |
| 校对 | 王弘 | 审核 | 张俊 | 审核 | 张俊 | 日期 | |
| 审核 | 张俊 | 审核 | 张俊 | 审核 | 张俊 | 日期 | |
| 审批 | 张俊 | 审批 | 张俊 | 审批 | 张俊 | 日期 | |
| 比例 | 1:100 | 专业 | 装饰 | 页次 | 1 | 总张 | 1 |

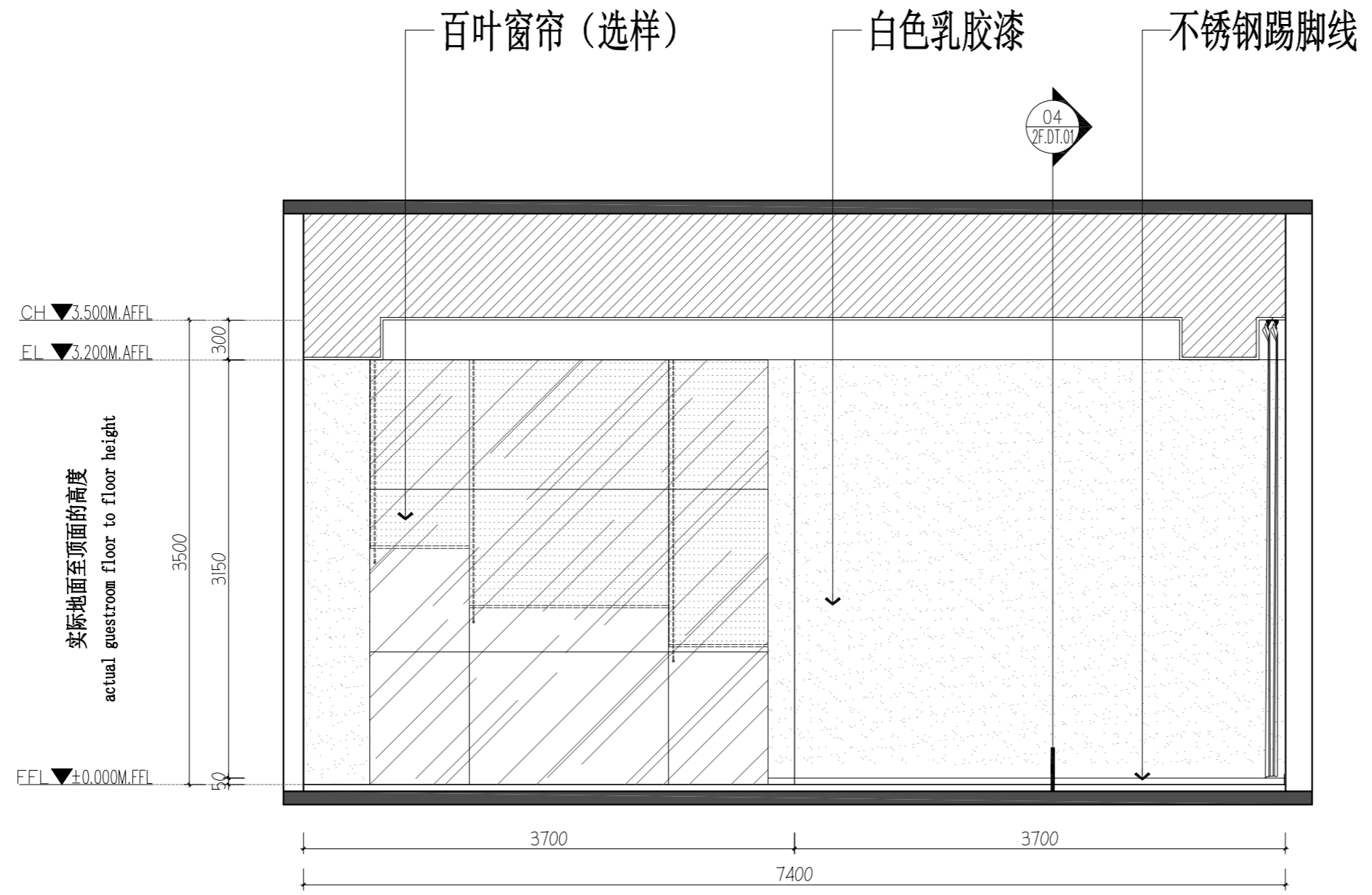

03 ELEVATION@信息技术部立面图
2F.EL.02 SCALE 1:40@A2

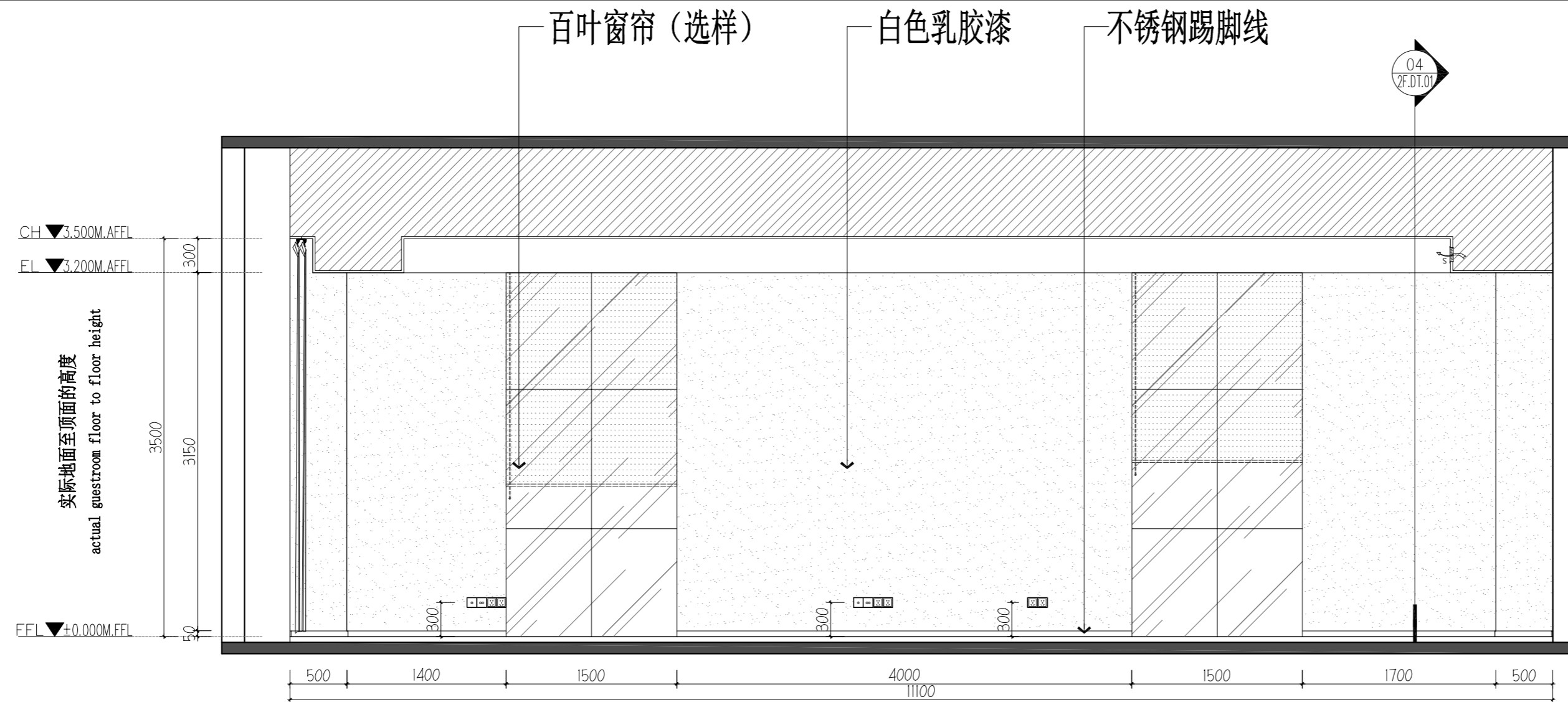

04 ELEVATION@信息技术部立面图
2F.EL.02 SCALE 1:40@A2

| 版次 | 修改人 | 校核 | 时间 |
|----|-----|----|----|
| | | | |

本图未加盖出图专用章无效!!!

| | | | | | | | |
|-------------------|-------|------------------|----------|-----------------|---------|------------|---------|
| 深圳三森装饰工程有限公司 | | | | 江阴联泰复合材料有限公司办公楼 | | | |
| 设计 DRAWN BY | 李明 | 设计 ITEM | 陈俊 | 设计 DRAWN BY | 陈俊 | 设计 DATE | 2023.02 |
| 审核 CHECKED BY | 王弘 | 审核 STAGE | 2F.EL.02 | 审核 DATE | 2023.02 | 审核 DATE | 2023.02 |
| 制图 DRAWN BY | 陈俊 | 制图 REV NO. | 1 | 制图 REV | | 制图 DATE | |
| 批准 APPROVED BY | | 批准 DATE | | 批准 DATE | | 批准 DATE | |
| 比例 SCALE | 1:100 | 专业 SPECIALITY | 装饰 | 张 | 张 | 张 | 张 |

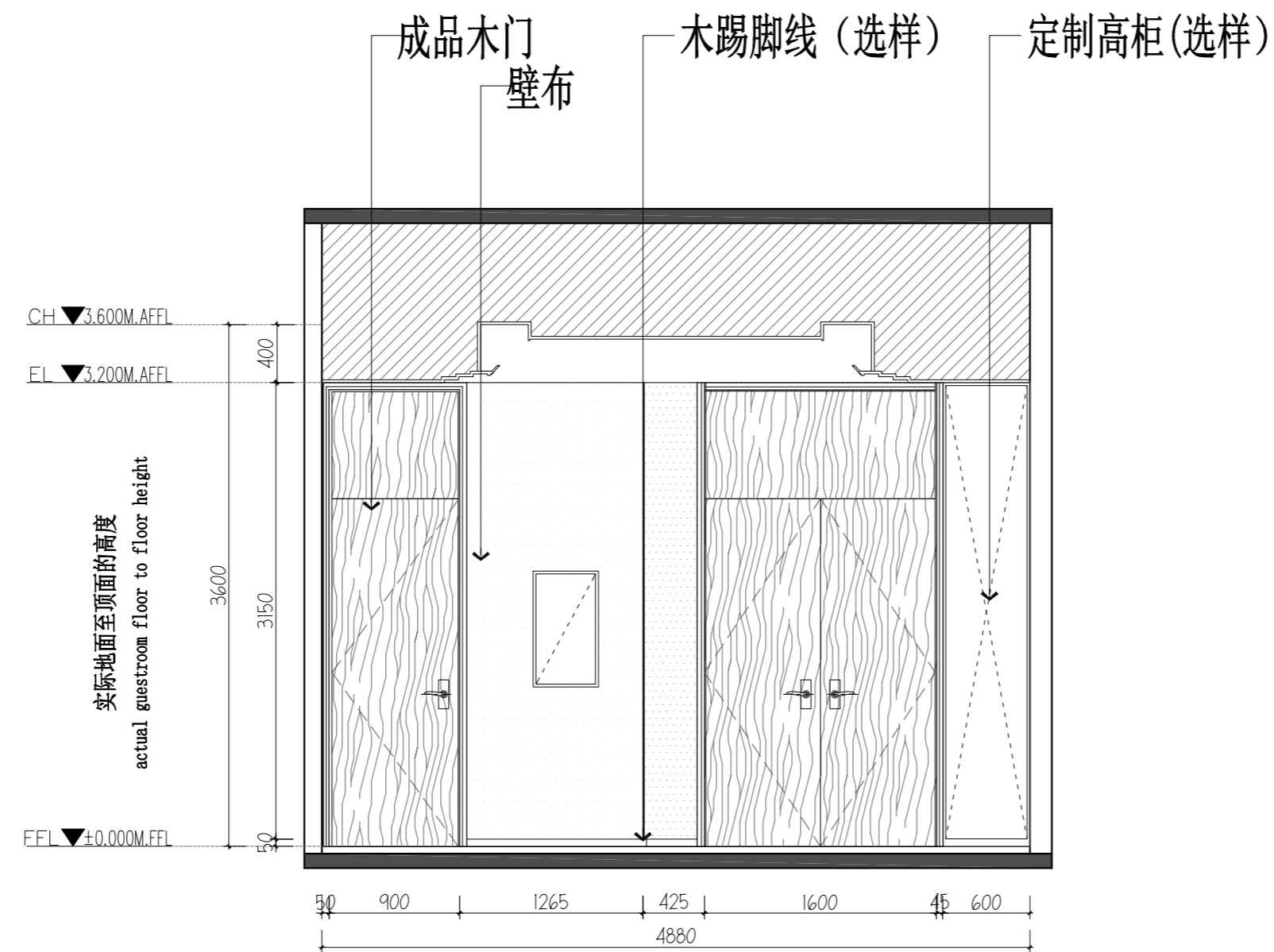

01 ELEVATION@1号包间立面图
SCALE 1:40@A2

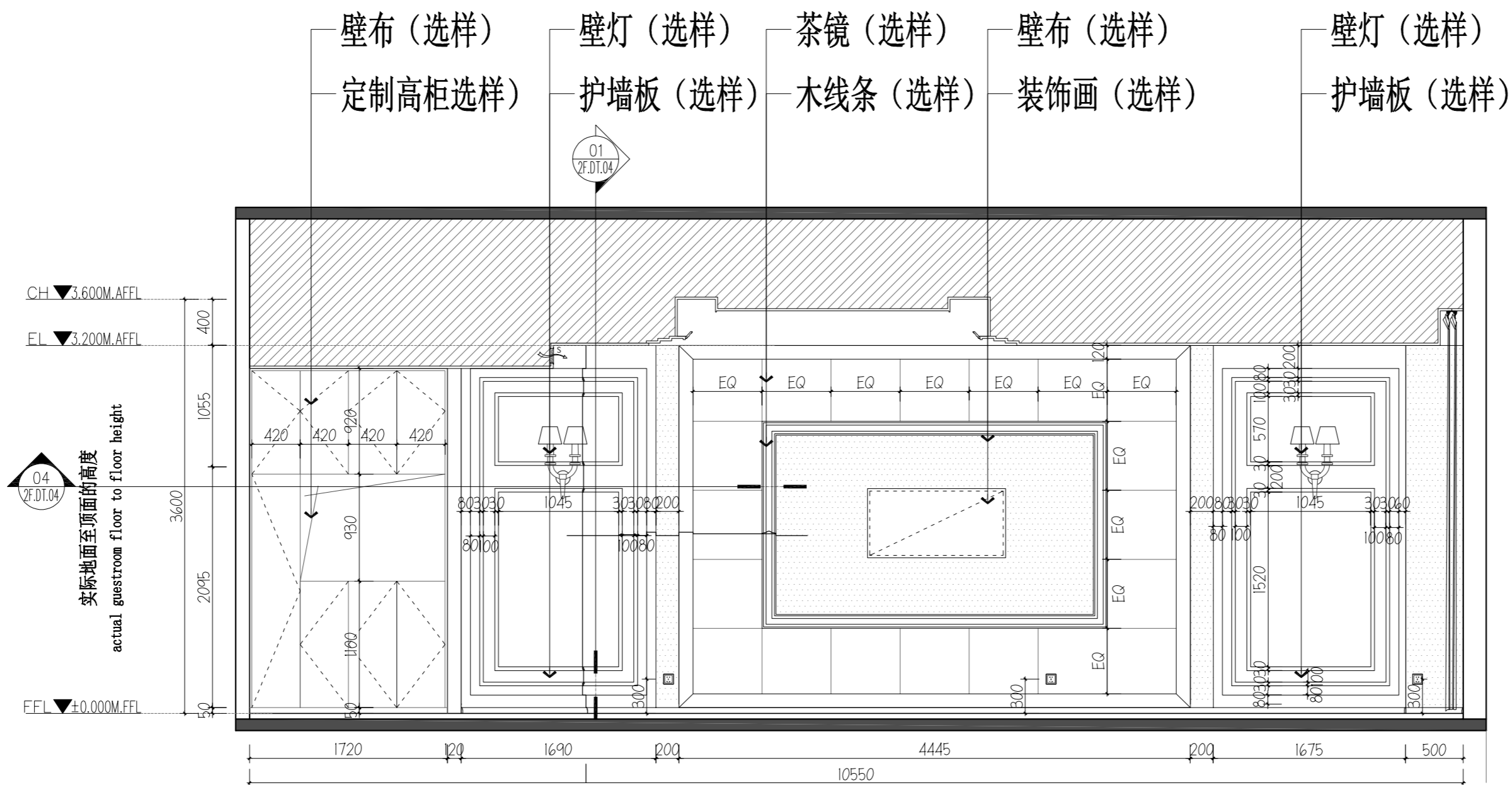

02 ELEVATION@1号包间立面图
SCALE 1:40@A2

| 版次 | 修改人 | 校核 | 时间 |
|----|-----|----|----|
| | | | |
| | | | |

本图未加盖出图专用章无效!!!

| 深圳三森装饰工程有限公司 | | 江阴骏驰复合材料有限公司办公楼 | |
|--------------------------|----------------------|--------------------------|----------------|
| 设计 DRAWN BY 李明 | | 设计 ITEM 陈俊 | |
| 审核 CHECKED BY 王弘 | | 设计 STAGE 陈俊 | |
| 审核 AUDITED BY 张景良 | | 设计 REV NO 2F.EL.03 | |
| 审批 APPROVED BY 周利忠 | | 设计 REV | 日期 DATE |
| 比例 SCALE 1:100 | 专业 SPECIALITY | 张景良 | 张景良 |
| | | PAGE | TOTAL |

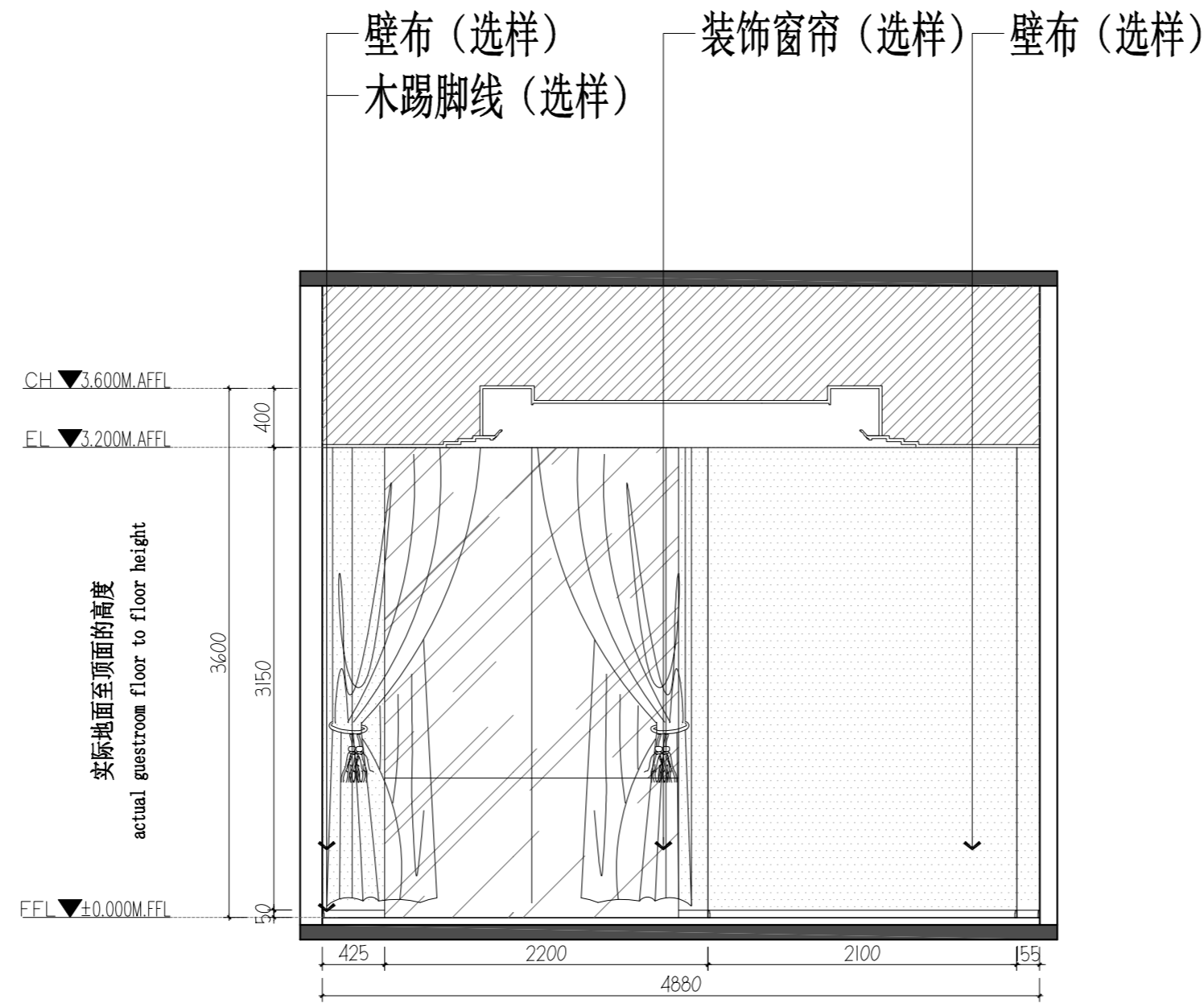

03 ELEVATION@1号包间立面图
2F.EL.04 SCALE 1:40@A2

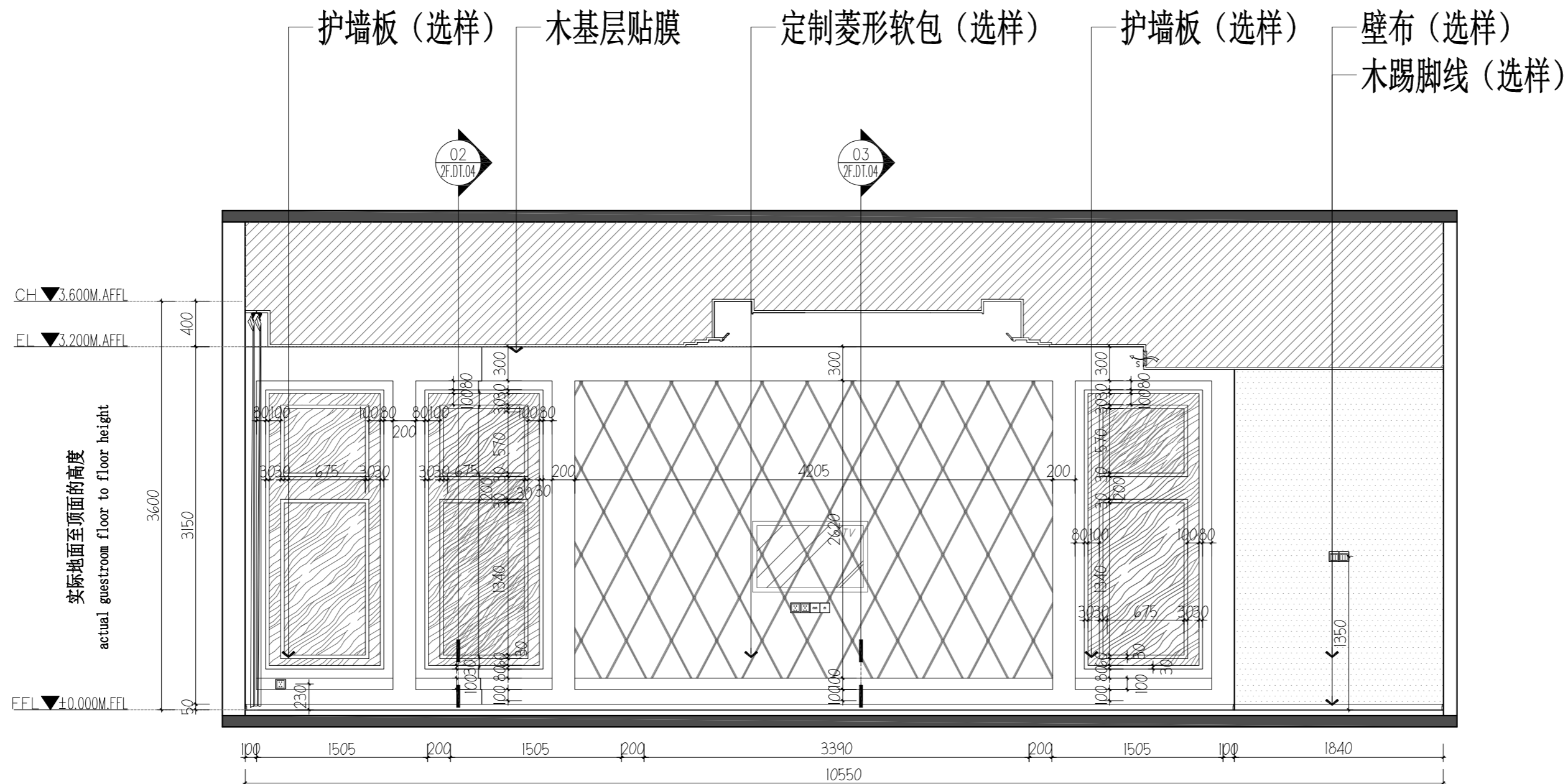

04 ELEVATION@1号包间立面图
2F.EL.04 SCALE 1:40@A2

| 版次 | 修改人 | 校核 | 时间 |
|----|-----|----|----|
| | | | |
| | | | |

本图未加盖出图专用章无效!!!

| | | | | | |
|-----------------|-----|----|----------|------|--|
| 深圳三森装饰工程有限公司 | | | | H 装饰 | |
| 江阴骏驰复合材料有限公司办公楼 | | | | | |
| 设计 | 李明 | 项目 | 装饰 | 日期 | |
| 检查 | 王弘 | 阶段 | 深化 | 日期 | |
| 审核 | 张景良 | 图号 | 2F.EL.04 | 日期 | |
| 审批 | | 版本 | | 日期 | |
| | | | | | |
| | | | | | |
| | | | | | |
| | | | | | |

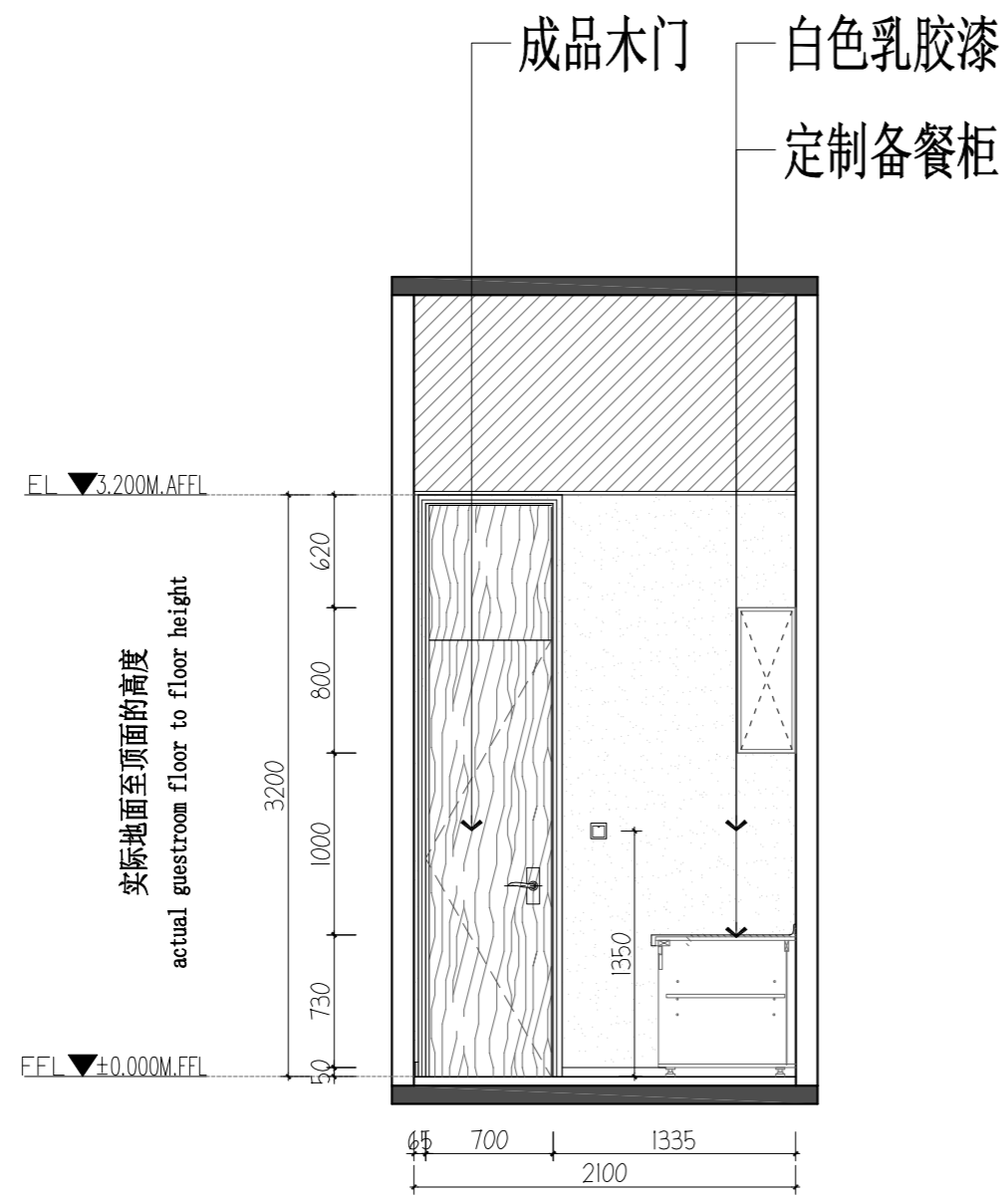

01 ELEVATION@备餐间立面图
2F.EL.05 SCALE 1:40@A2

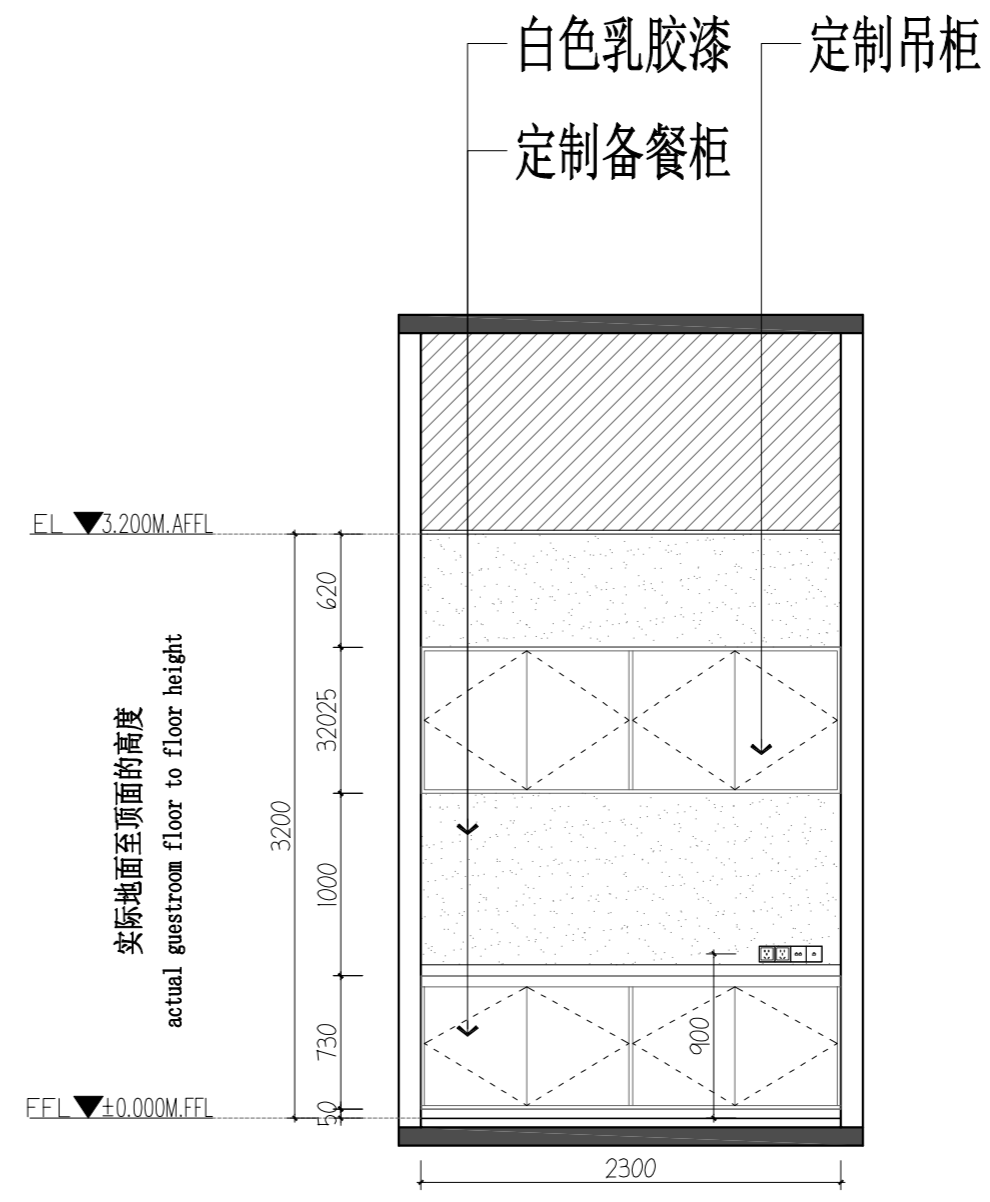

02 ELEVATION@备餐间立面图
2F.EL.05 SCALE 1:40@A2

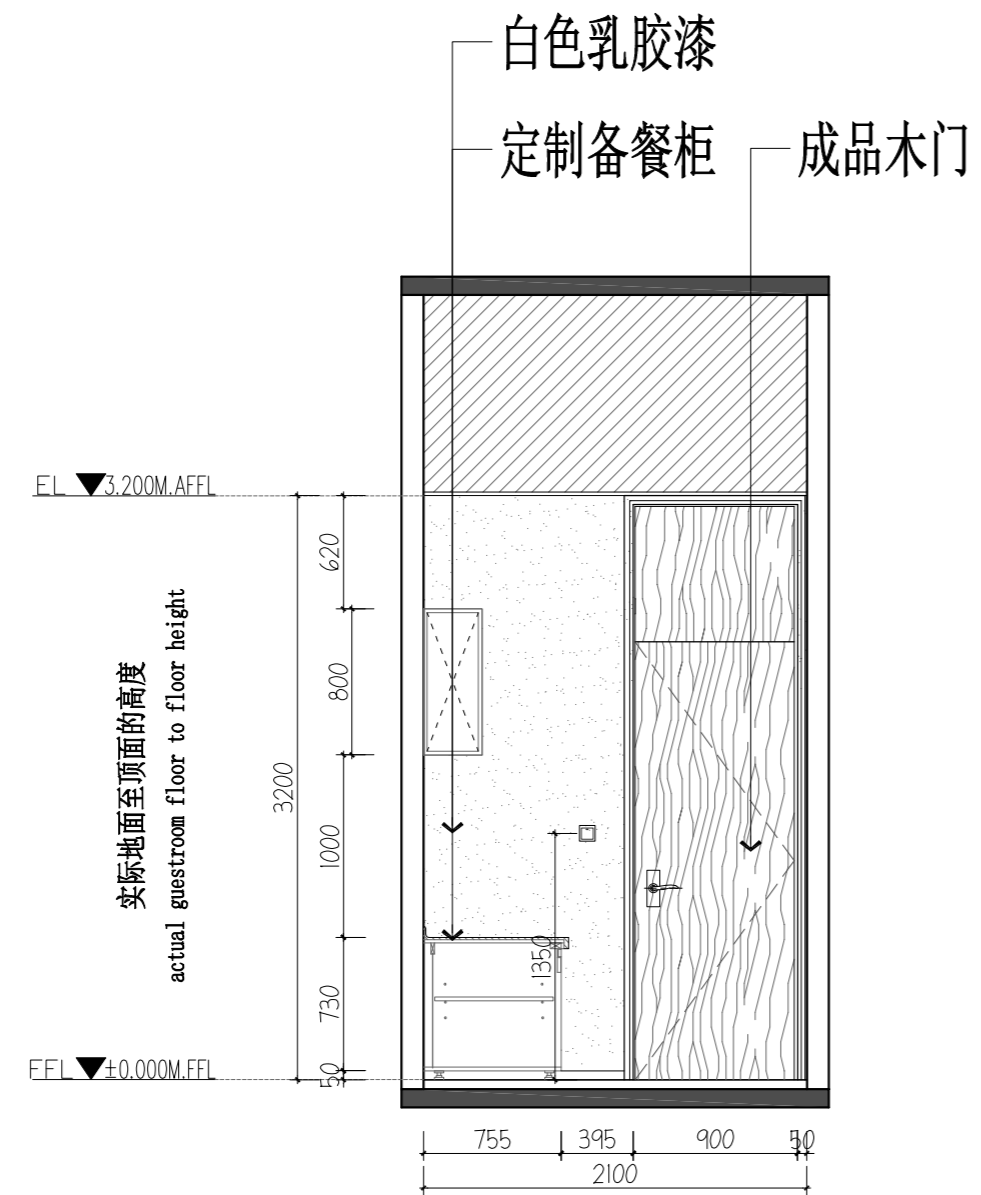

03 ELEVATION@备餐间立面图
2F.EL.05 SCALE 1:40@A2

| 版次 | 修改人 | 校核 | 时间 |
|----|-----|----|----|
| | | | |
| | | | |
| | | | |

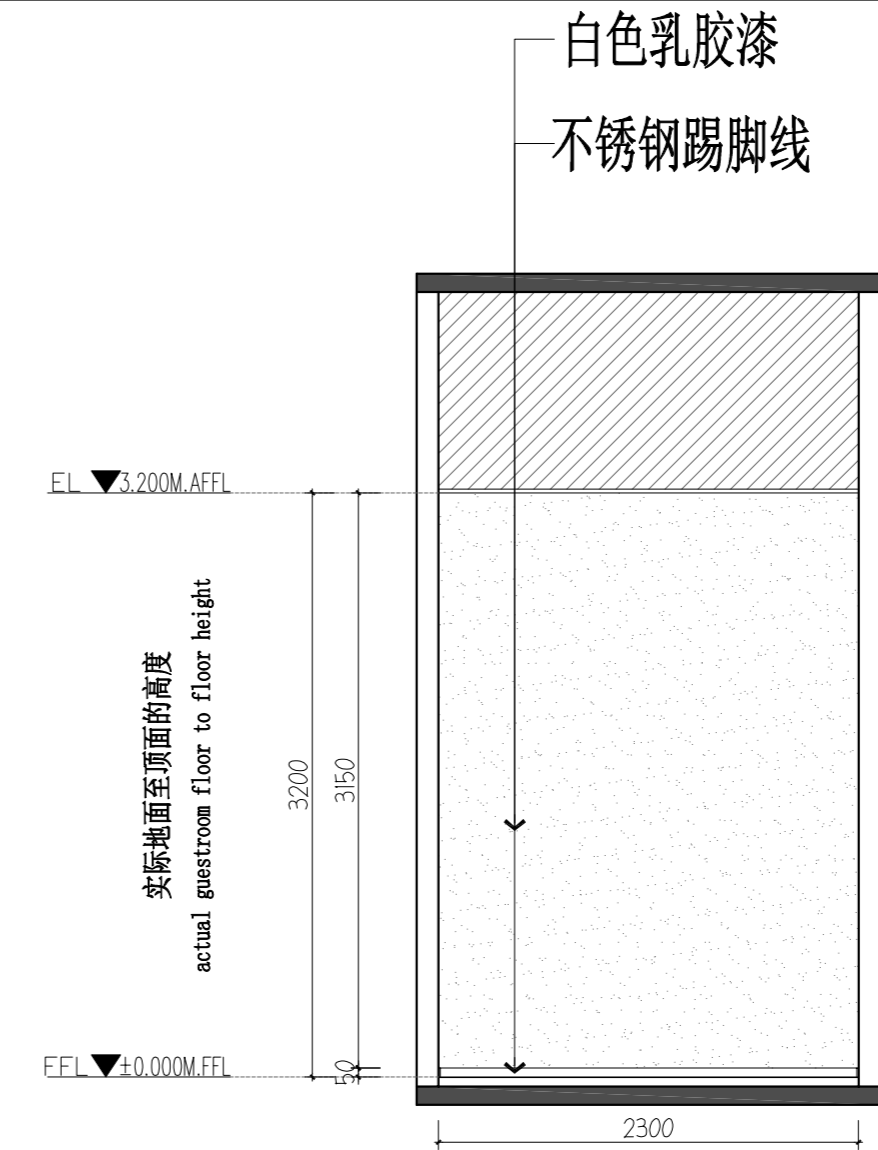

04 ELEVATION@备餐间立面图
2F.EL.05 SCALE 1:40@A2

本图未加盖出图专用章无效!!!

| 深圳三森装饰工程有限公司 | | | | 江阴骏驰复合材料有限公司办公楼 | |
|-------------------|-------|------------------|--|-----------------|----------|
| 设计 DRAWN BY | 李明 | 设计 ITEM | | 设计 DESIGNER | |
| 审核 CHECKED BY | 王弘 | 设计 STAGE | | 设计 DESIGNER | |
| 审核 AUDITED BY | 张景霞 | 设计 DRAW NO. | | 设计 DATE | 2F.EL.05 |
| 审核 APPROVED BY | | 设计 REV | | 设计 DATE | |
| 项目负责人 P.M. | | 设计 REV | | 设计 DATE | |
| 比例 SCALE | 1:100 | 专业 SPECIALITY | | 张景霞 PAGE | |
| | | | | | |
| | | | | | |
| | | | | | |

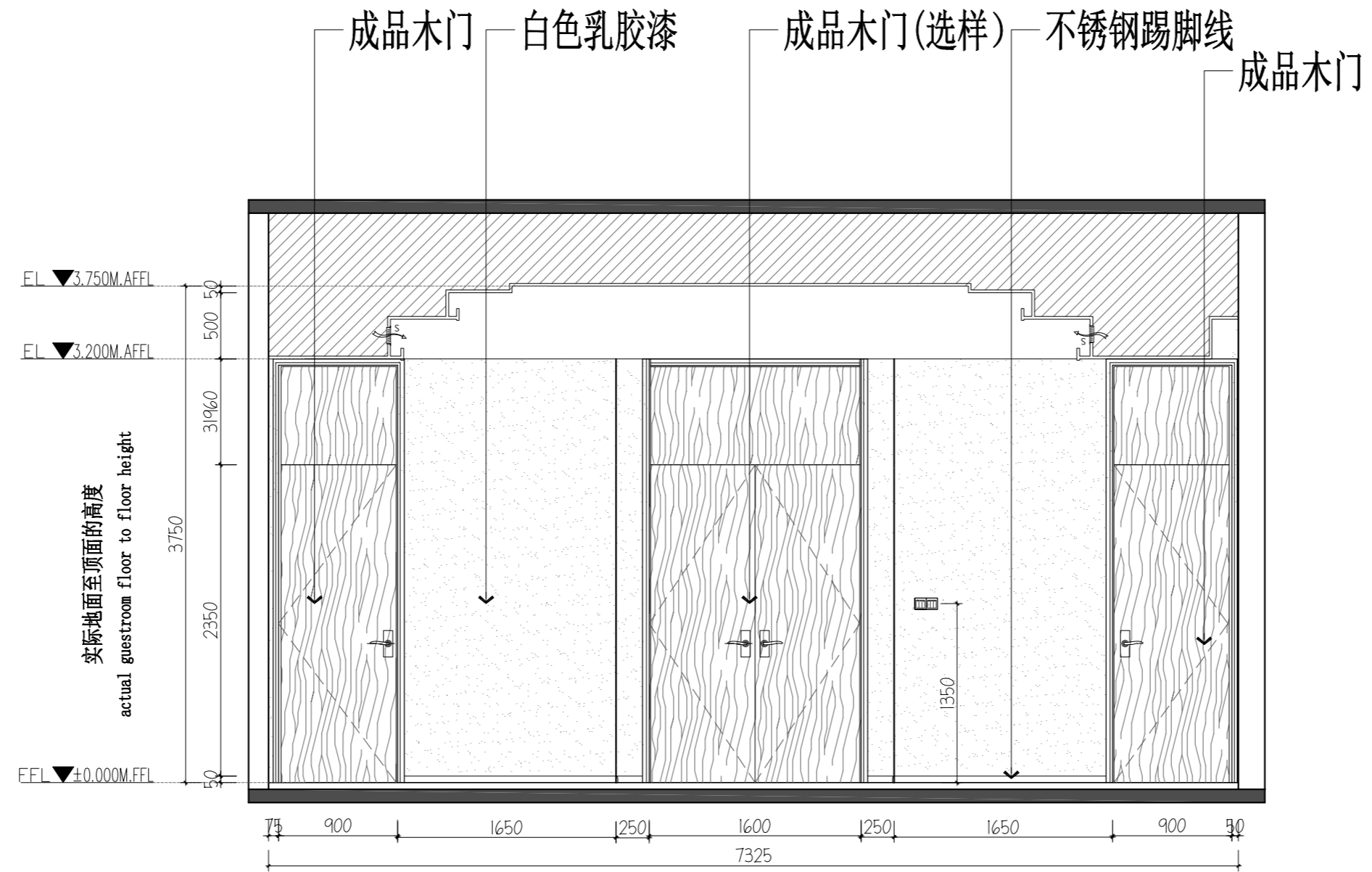

01 ELEVATION@二号包间立面图
SCALE 1:40@A2

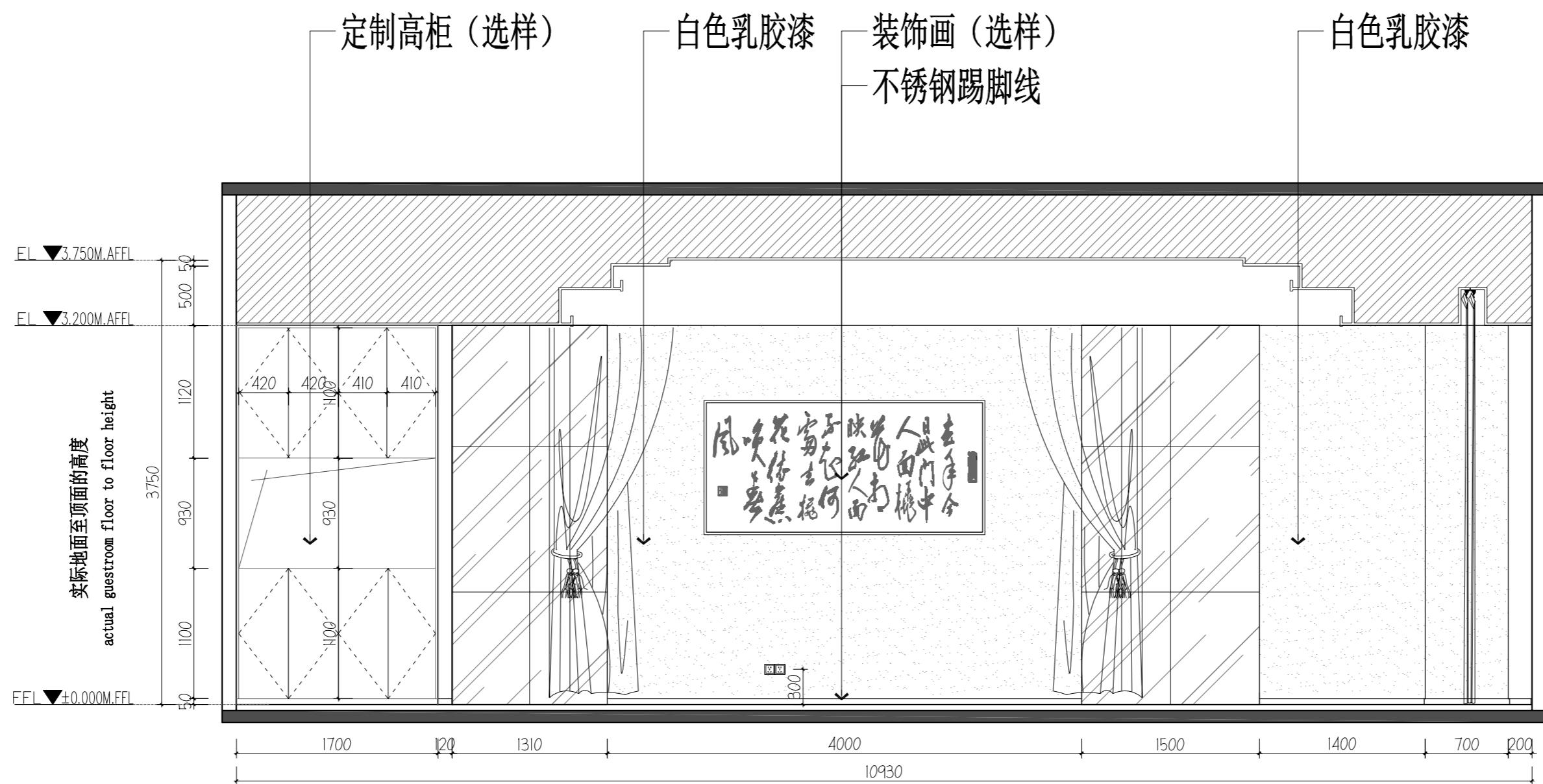

02 ELEVATION@二号包间立面图
SCALE 1:40@A2

| 版次 | 修改人 | 校核 | 时间 |
|----|-----|----|----|
| | | | |
| | | | |

| 深圳三森装饰工程有限公司 | | 江阴骏驰复合材料有限公司办公楼 | |
|--------------------------|------------------|-------------------|-------------|
| 设计 DRAWN BY 李明 | 设计 ITEM | 设计 DESIGNER | 设计 DATE |
| 审核 CHECKED BY 王弘 | 审核 STAGE | 审核 REVIEWER | 审核 DATE |
| 制图 DRAWN BY 张景良 | 制图 REV NO. | 制图 REV | 制图 DATE |
| 审批 APPROVED BY 周利忠 | 审批 DATE | 审批 DATE | 审批 DATE |
| 比例 SCALE 1:100 | 专业 SPECIALITY | 图号 DRAWING NO. | 张数 TOTAL |
| | | | |

本图未加盖出图专用章无效!!!

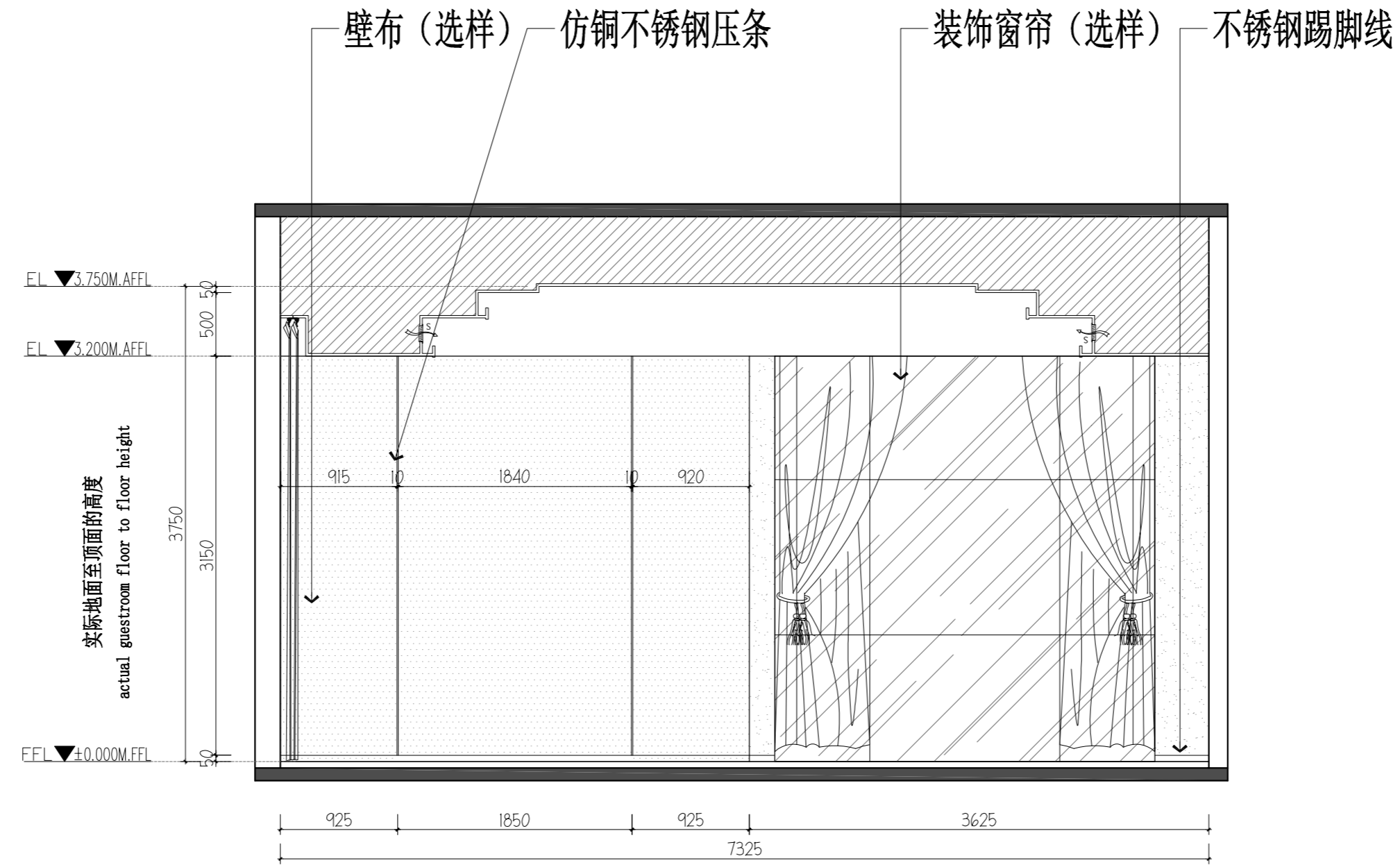

03 ELEVATION@二号包间立面图
SCALE 1:40@A2

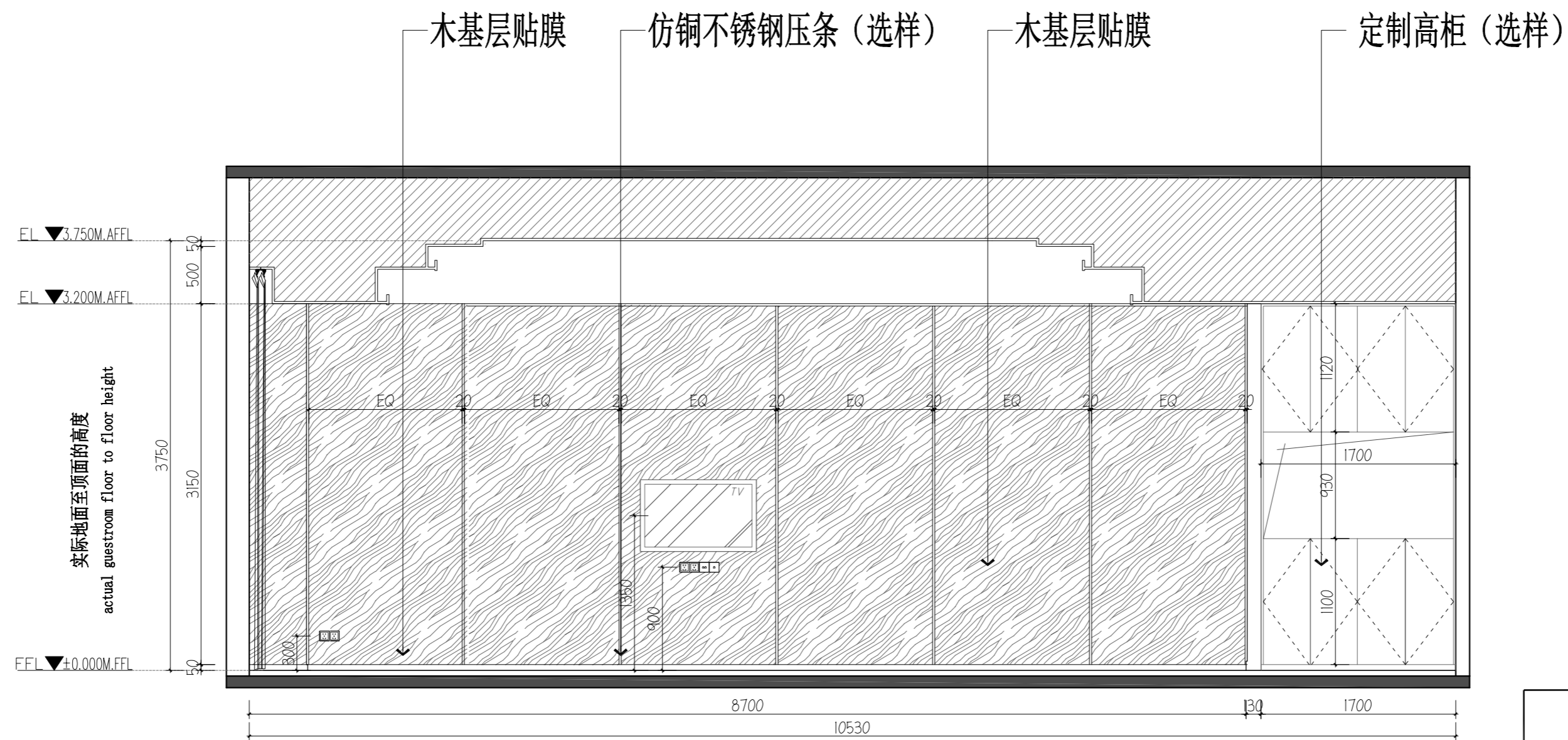

04 ELEVATION@二号包间立面图
SCALE 1:40@A2

| 版次 | 修改人 | 校核 | 时间 |
|----|-----|----|----|
| | | | |
| | | | |

本图未加盖出图专用章无效!!!

| | | | |
|--|----------------|--------------|---------------|
| 深圳三森装饰工程有限公司 江阴骏驰复合材料有限公司办公楼 | | 工程名称 装饰工程 | |
| 设计 李明 | 项目 装饰工程 | 设计 李明 | 日期 2023.07 |
| 审核 王弘 | 阶段 施工图 | 审核 王弘 | 日期 2023.07 |
| 制图 张景良 | 图号 2F.EL.07 | 制图 张景良 | 日期 2023.07 |
| 审批 周利忠 | 日期 2023.07 | 审批 周利忠 | 日期 2023.07 |
| 比例 1:100 | 专业 装饰 | 页次 1/1 | 总张数 1 |

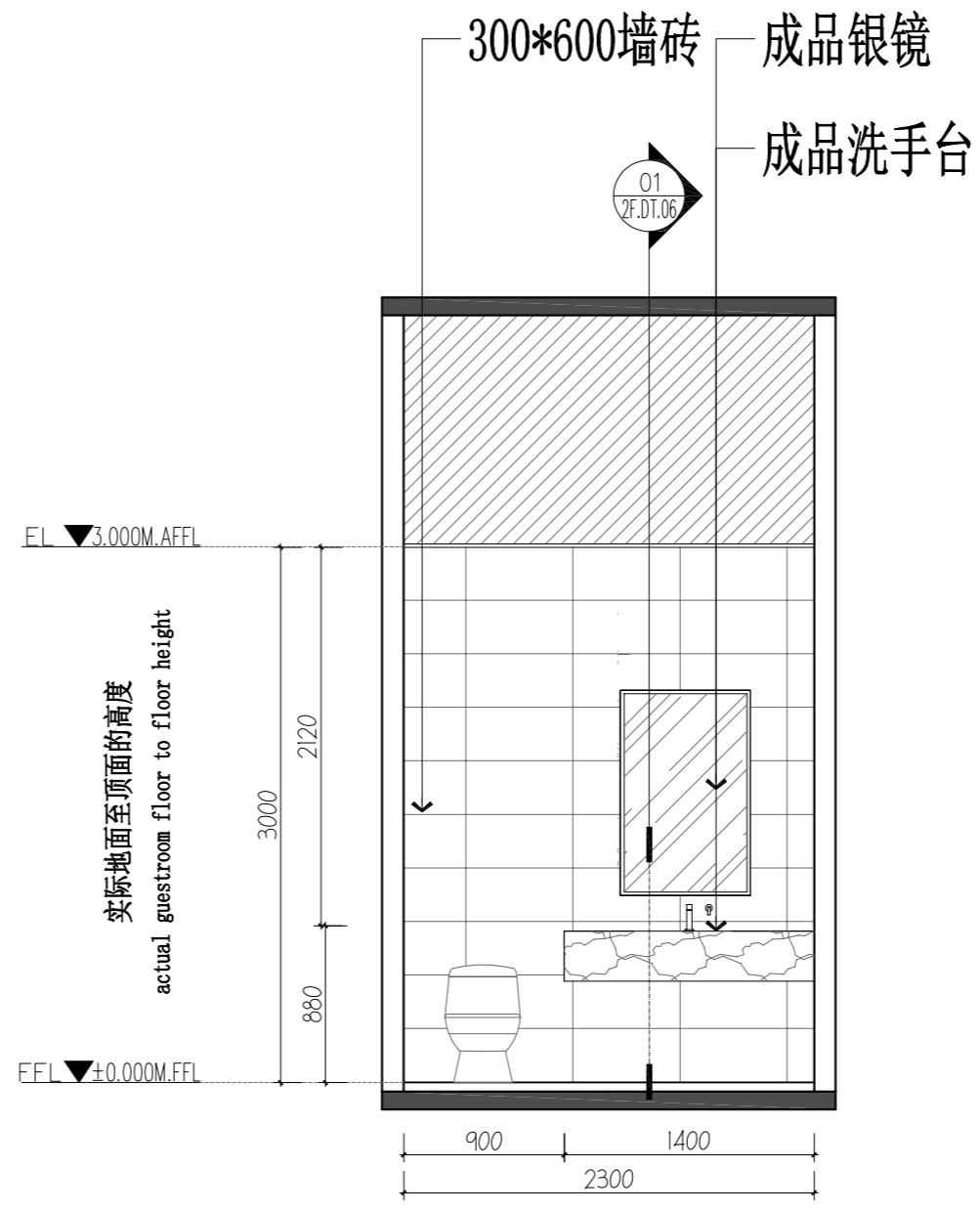
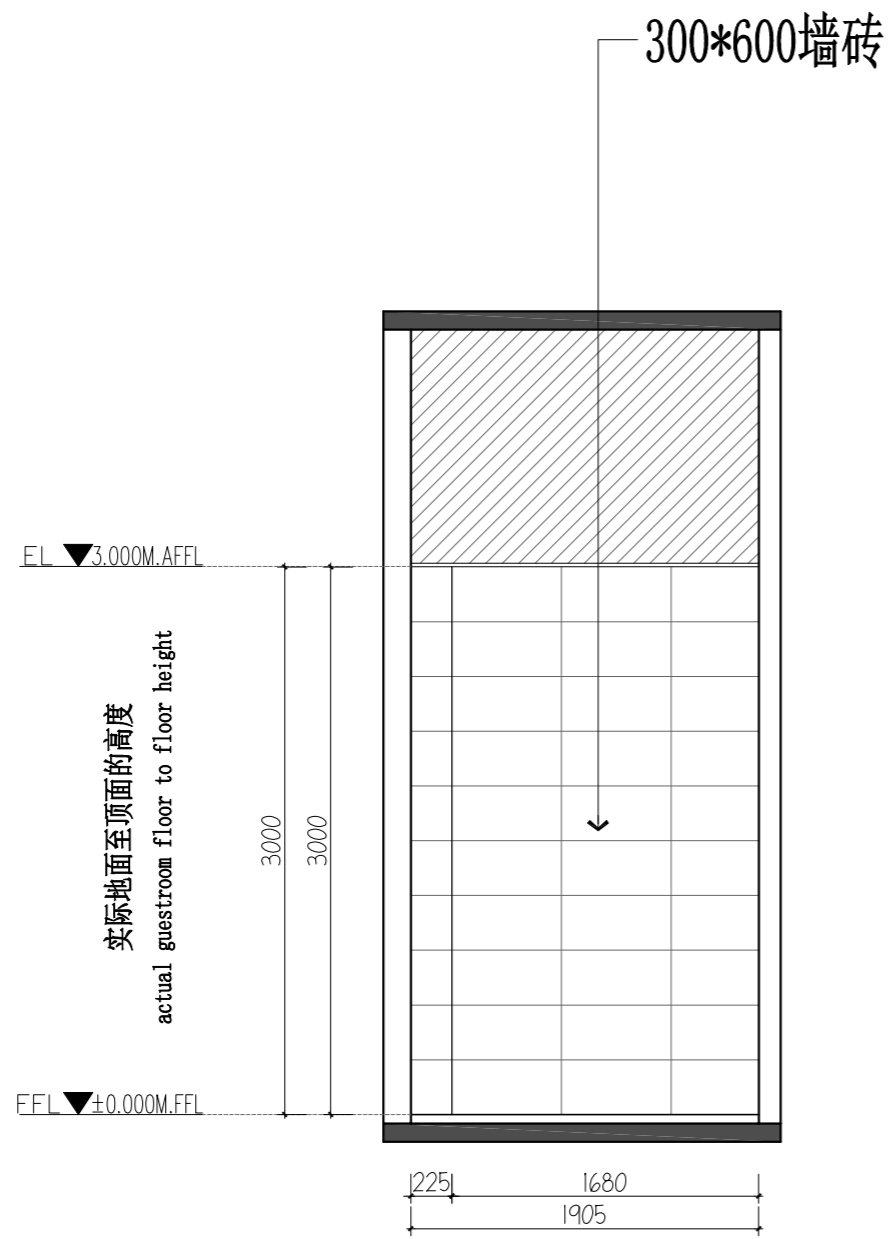

01 ELEVATION@包间卫生间立面图
2F.EL.08 SCALE 1:40@A2

02 ELEVATION@包间卫生间立面图
2F.EL.08 SCALE 1:40@A2

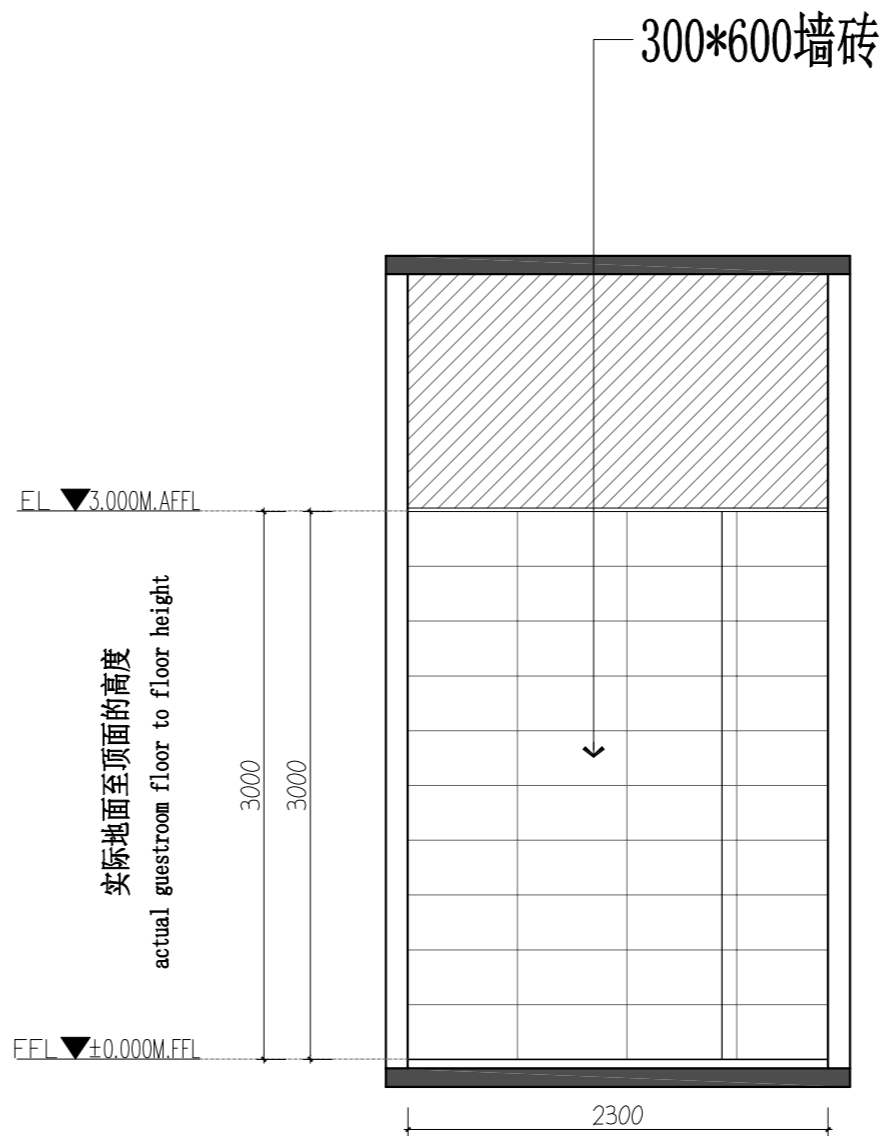
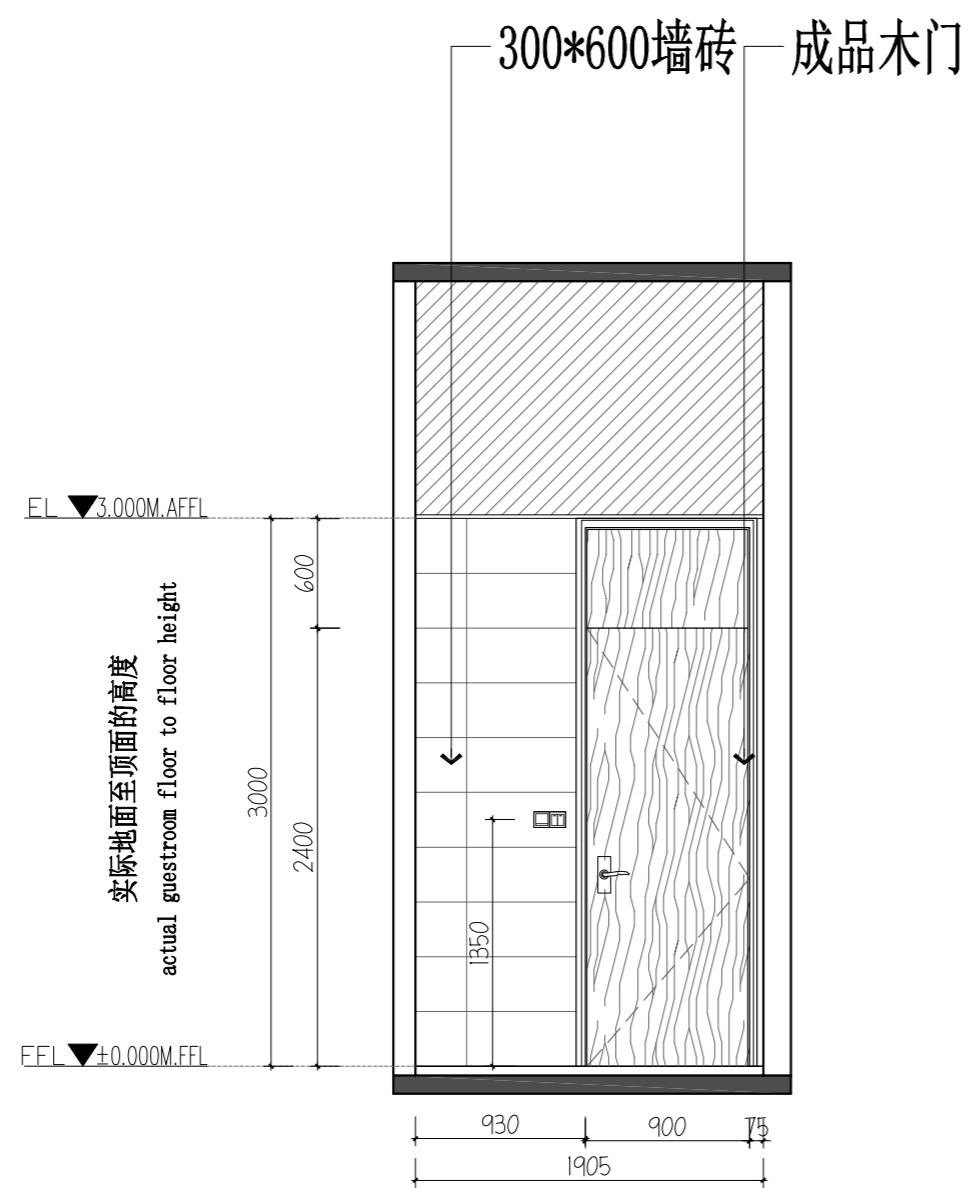

03 ELEVATION@包间卫生间立面图
2F.EL.08 SCALE 1:40@A2

04 ELEVATION@包间卫生间立面图
2F.EL.08 SCALE 1:40@A2

| 版次 | 修改人 | 校核 | 时间 |
|----|-----|----|----|
| | | | |
| | | | |
| | | | |

本图未加盖出图专用章无效!!!

| | | | | | |
|------------------|-----|-------------|-------|------------------|----------|
| 深圳三森装饰工程有限公司 | | | | 江阴骏驰复合材料有限公司办公楼 | |
| 设计 DRAWN BY | 李明 | 设计 ITEM | 卫生间 | 绘图 DRAWN BY | 张俊豪 |
| 审核 CHECKED BY | 王弘 | 审核 STAGE | 施工图 | 校对 CHECKED BY | 张俊豪 |
| 审核 AUDITED BY | 张俊豪 | 审核 REV | 01 | 日期 DATE | 2F.EL.08 |
| 项目负责人 P.M. | 周利忠 | 比例 SCALE | 1:100 | 专业 SPECIALITY | 装饰 |
| | | | | | |
| | | | | | |
| | | | | | |
| | | | | | |
| | | | | | |

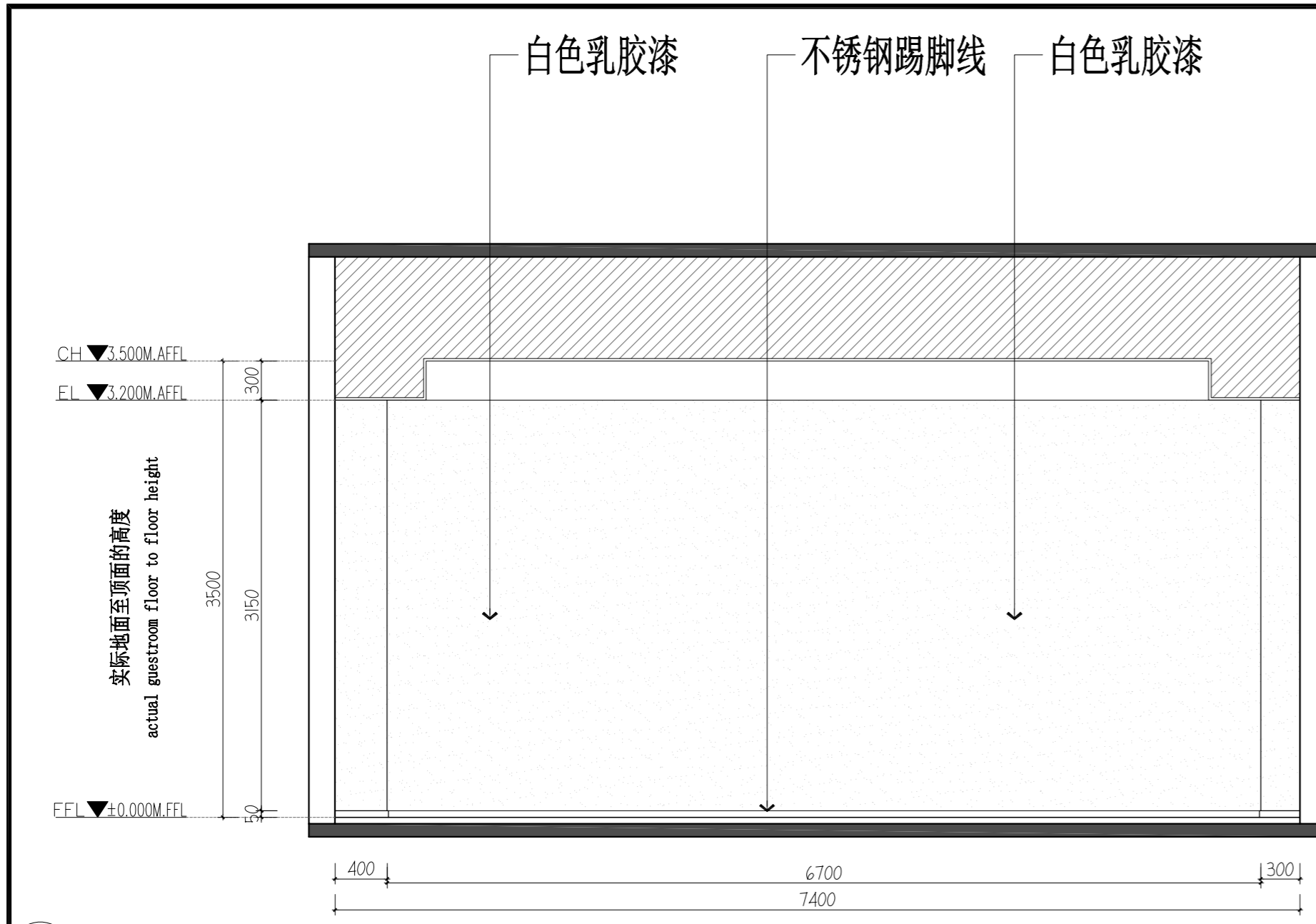

01 ELEVATION@备用部立面图
SCALE 1:40@A2

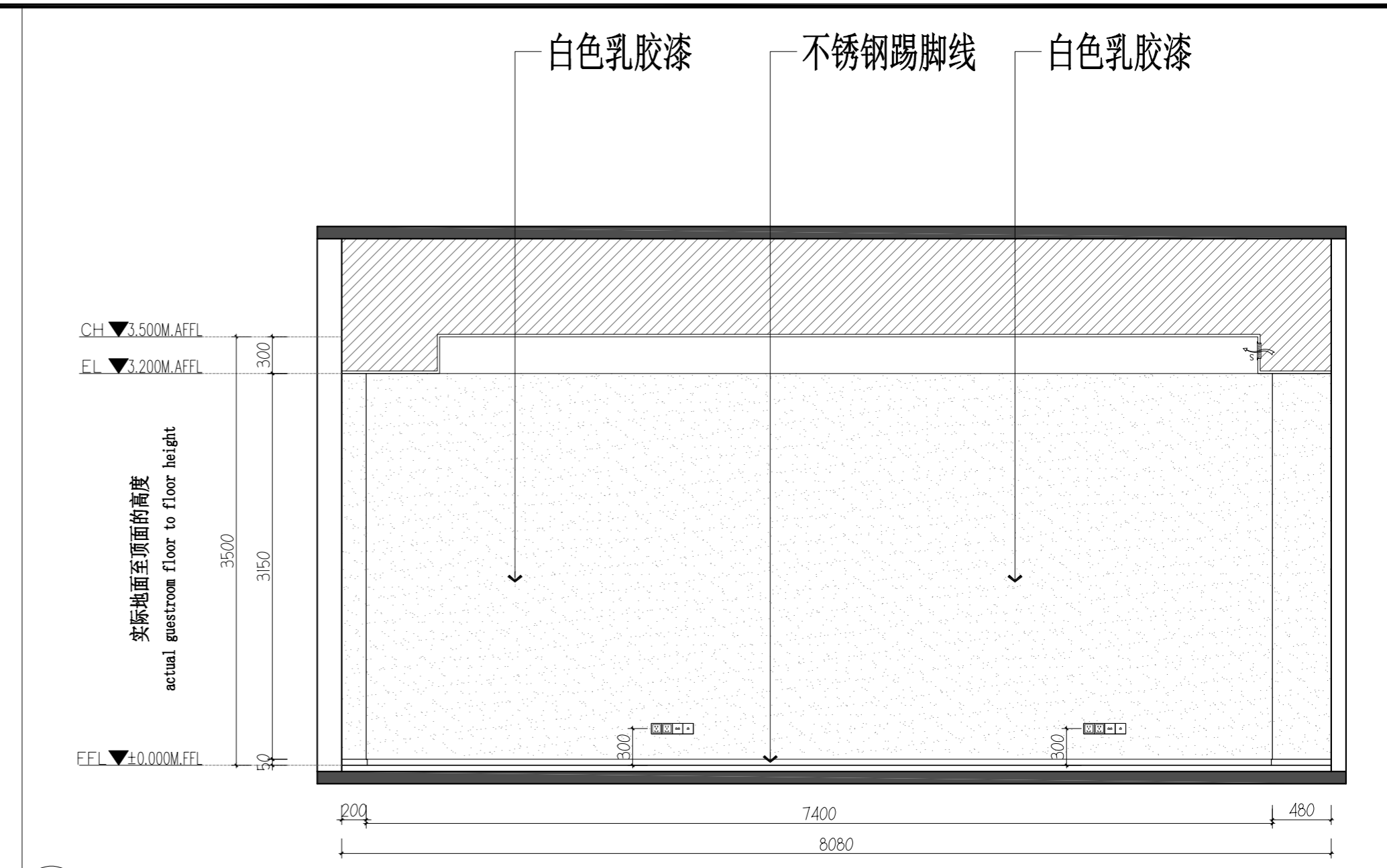

02 ELEVATION@备用部立面图
SCALE 1:40@A2

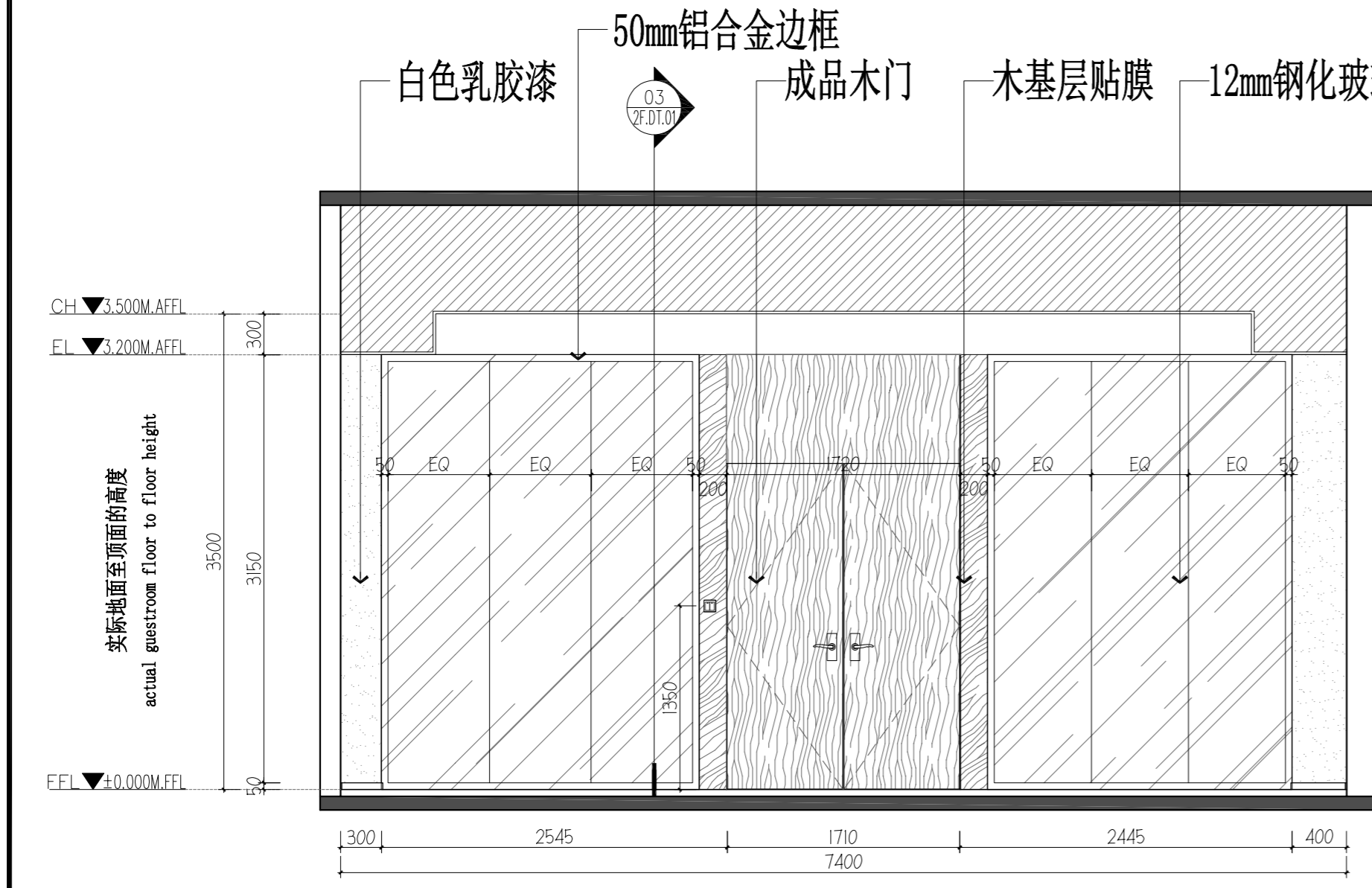

03 ELEVATION@备用部立面图
SCALE 1:40@A2

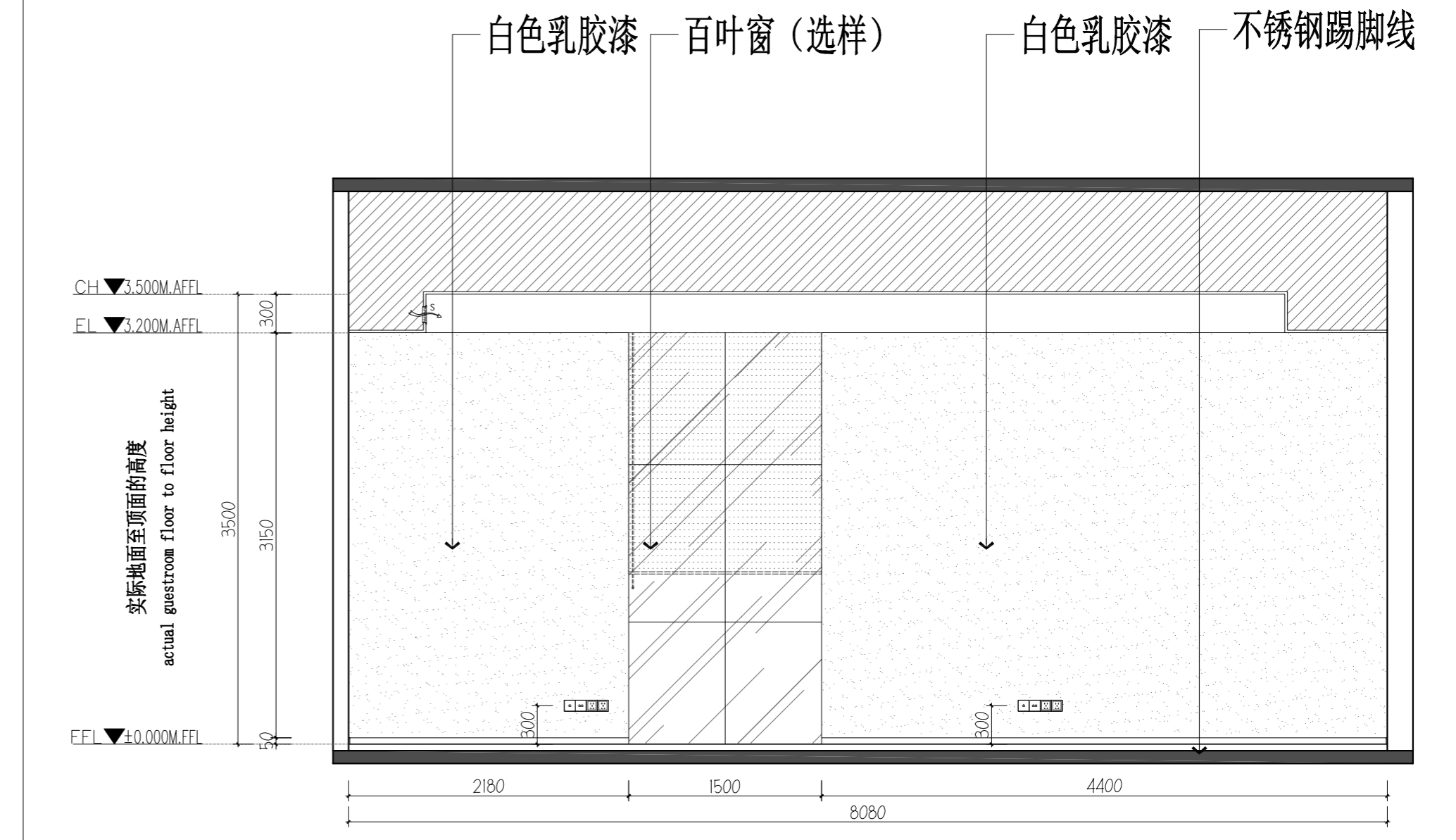

04 ELEVATION@备用部立面图
SCALE 1:40@A2

| | | | |
|----|-----|----|----|
| 版次 | 修改人 | 校核 | 时间 |
| | | | |

本图未加盖出图专用章无效!!!

| | | | | | |
|-------------------|----|---------------|-------|------------------|--|
| 深圳三森装饰工程有限公司 | | | | 江阴骏驰复合材料有限公司办公楼 | |
| 设计 DRAWN BY | 李明 | 设计 ITEM | | 设计 DESIGNER | |
| 审核 CHECKED BY | 王弘 | 设计 STAGE | | 设计 DESIGNER | |
| 审核 AUDITED BY | | 设计 REV NO. | | 设计 DATE | |
| 审核 APPROVED BY | | 设计 REV | | 设计 DATE | |
| 项目负责人 P.M. | | 比例 SCALE | 1:100 | 专业 SPECIALITY | |
| | | | | | |

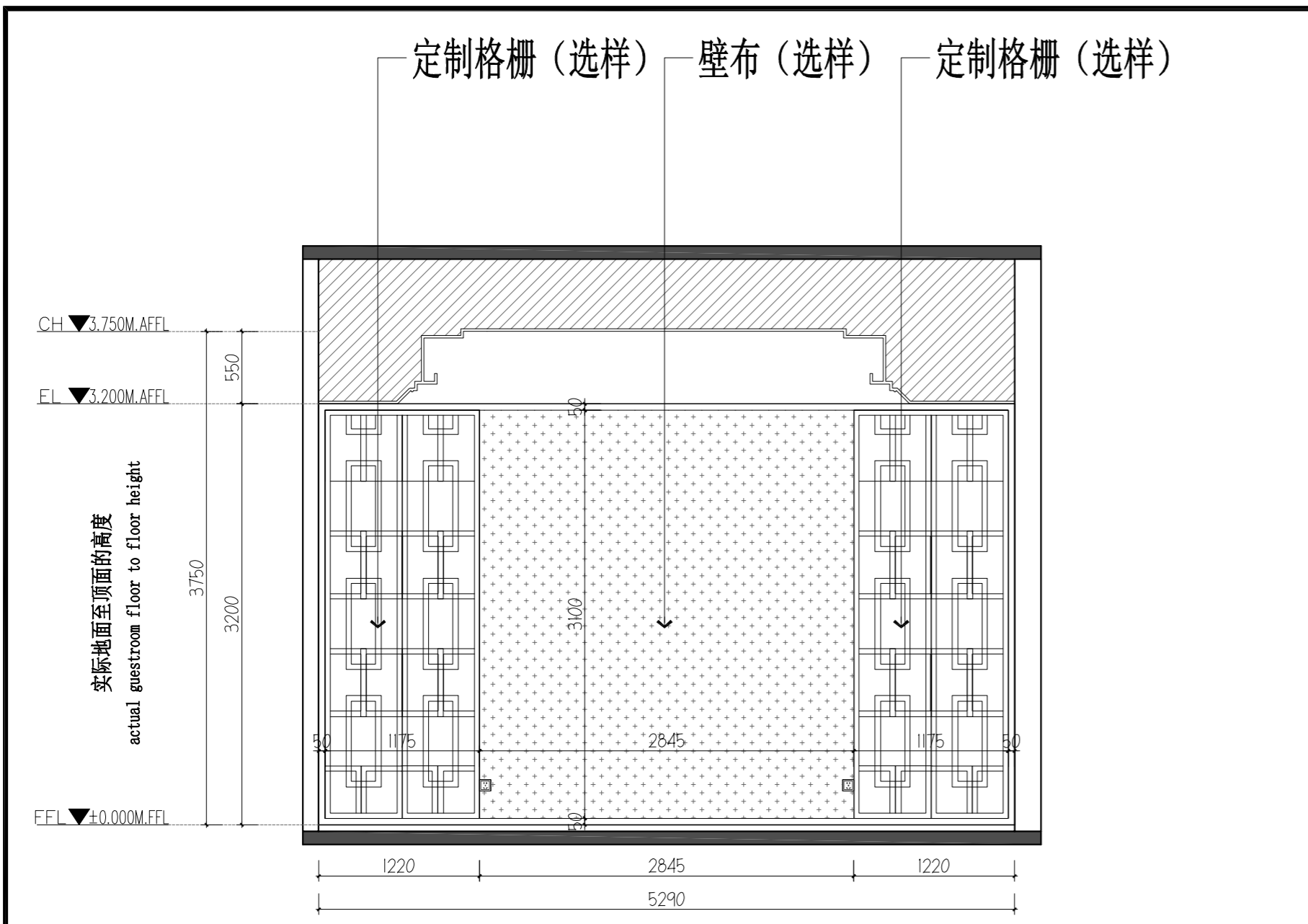

01 ELEVATION@三号包间立面图
2F.EL.10 SCALE 1:40@A2

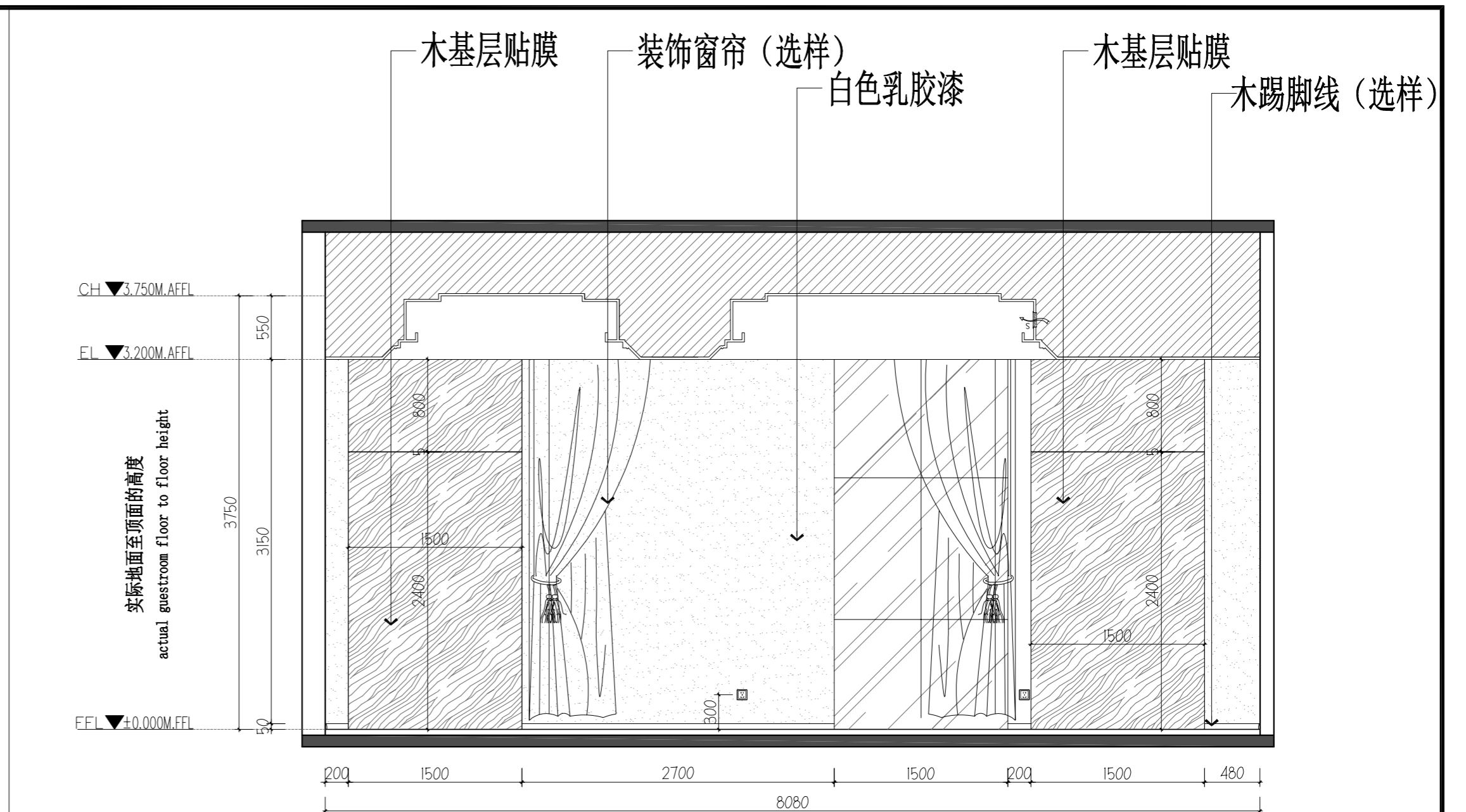

02 ELEVATION@三号包间立面图
2F.EL.10 SCALE 1:40@A2

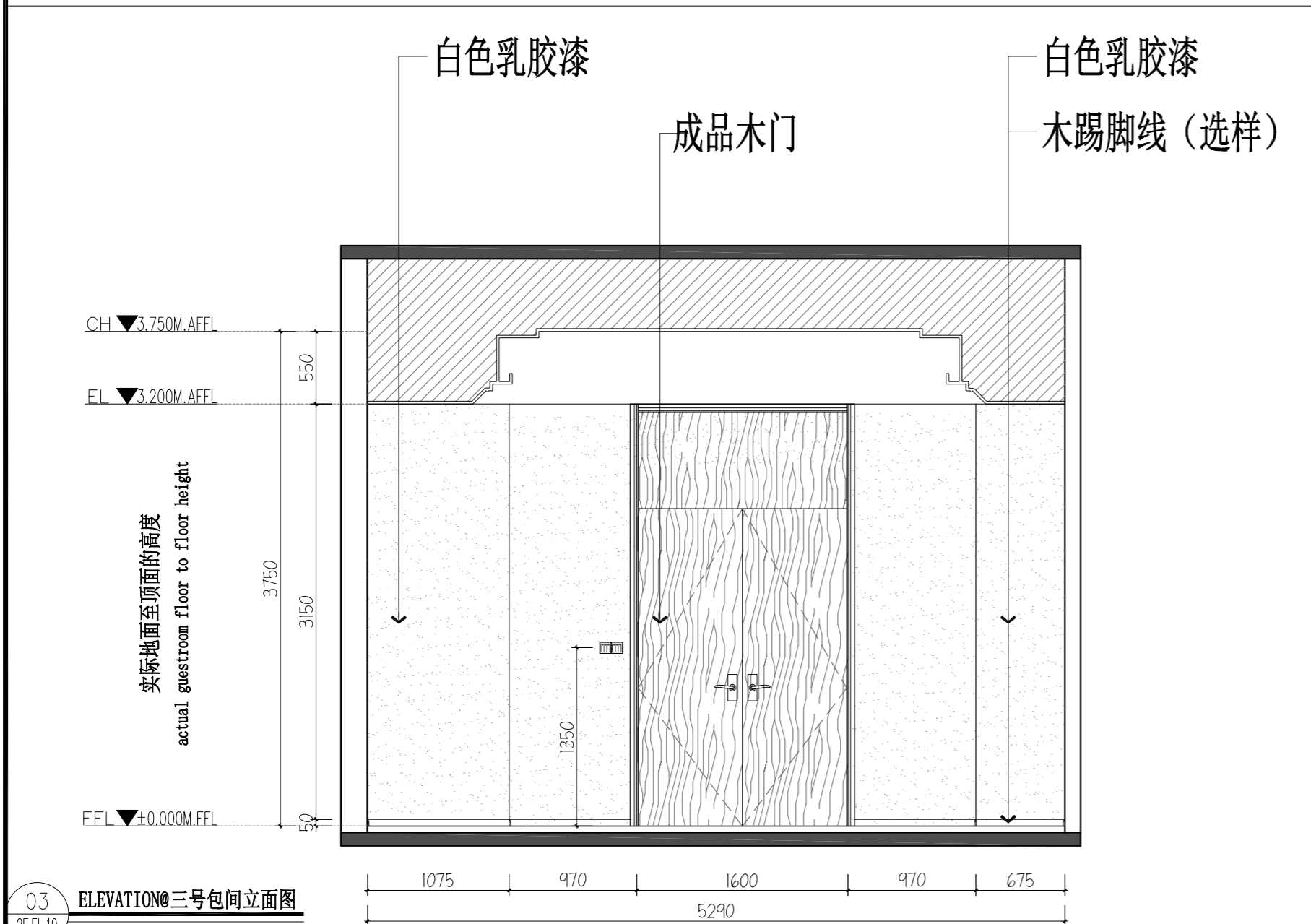

03 ELEVATION@三号包间立面图
2F.EL.10 SCALE 1:40@A2

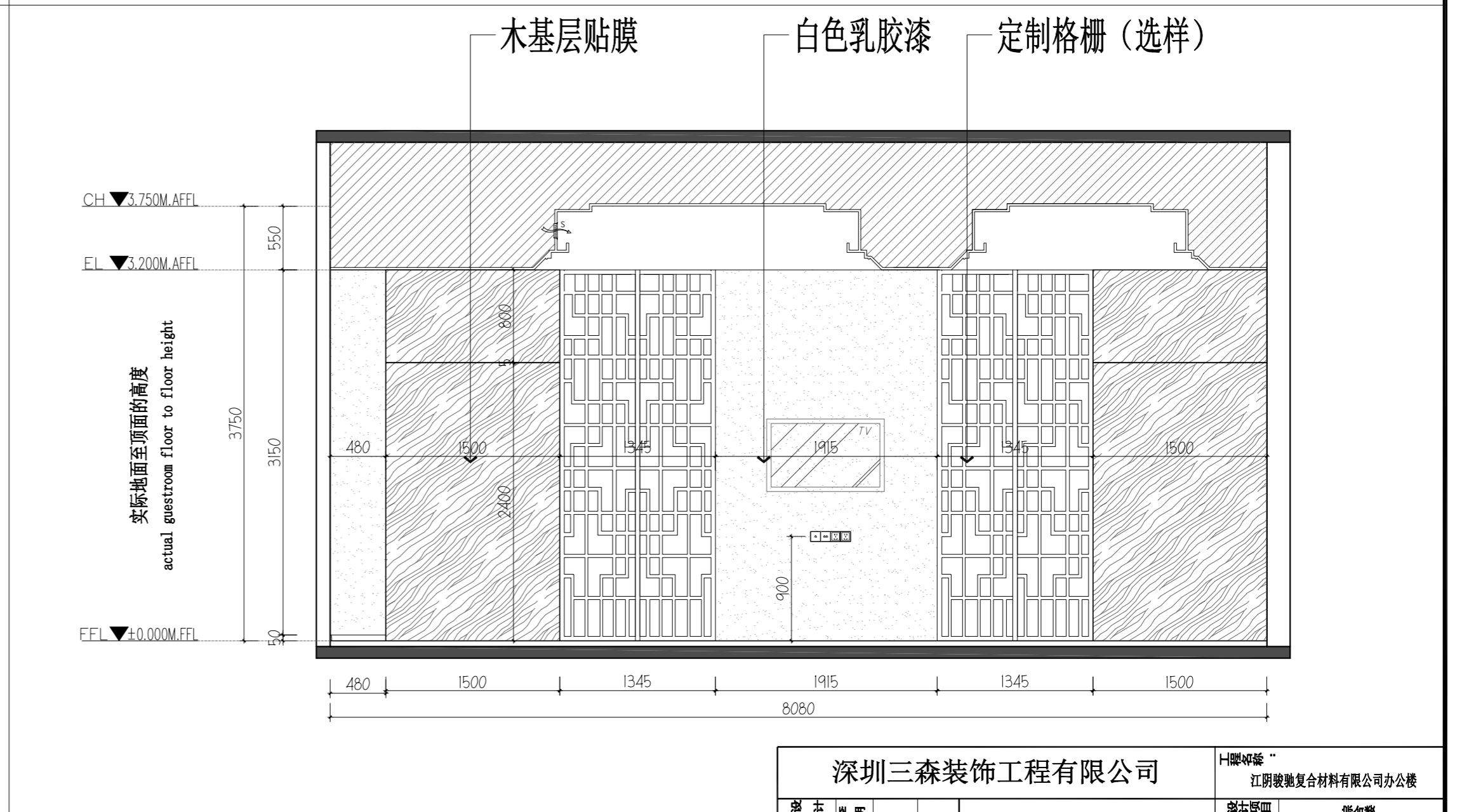

04 ELEVATION@三号包间立面图
2F.EL.10 SCALE 1:40@A2

| 版次 | 修改人 | 校核 | 时间 |
|----|-----|----|----|
| | | | |
| | | | |

本图未加盖出图专用章无效!!!

| | | | | | |
|-------------------|-------|------------------|--|-----------------|--|
| 深圳三森装饰工程有限公司 | | | | 江阴骏驰复合材料有限公司办公楼 | |
| 设计 DRAWN BY | 李明 | 设计 ITEM | | 设计 DESIGNER | |
| 审核 CHECKED BY | 王弘 | 设计 STAGE | | 设计 DESIGNER | |
| 审核 AUDITED BY | | 设计 REV NO. | | 设计 DATE | |
| 审批 APPROVED BY | | 设计 REV | | 设计 DATE | |
| 项目负责人 P.M. | | 设计 REV | | 设计 DATE | |
| 比例 SCALE | 1:100 | 专业 SPECIALITY | | 页次 PAGE | |
| | | | | | |

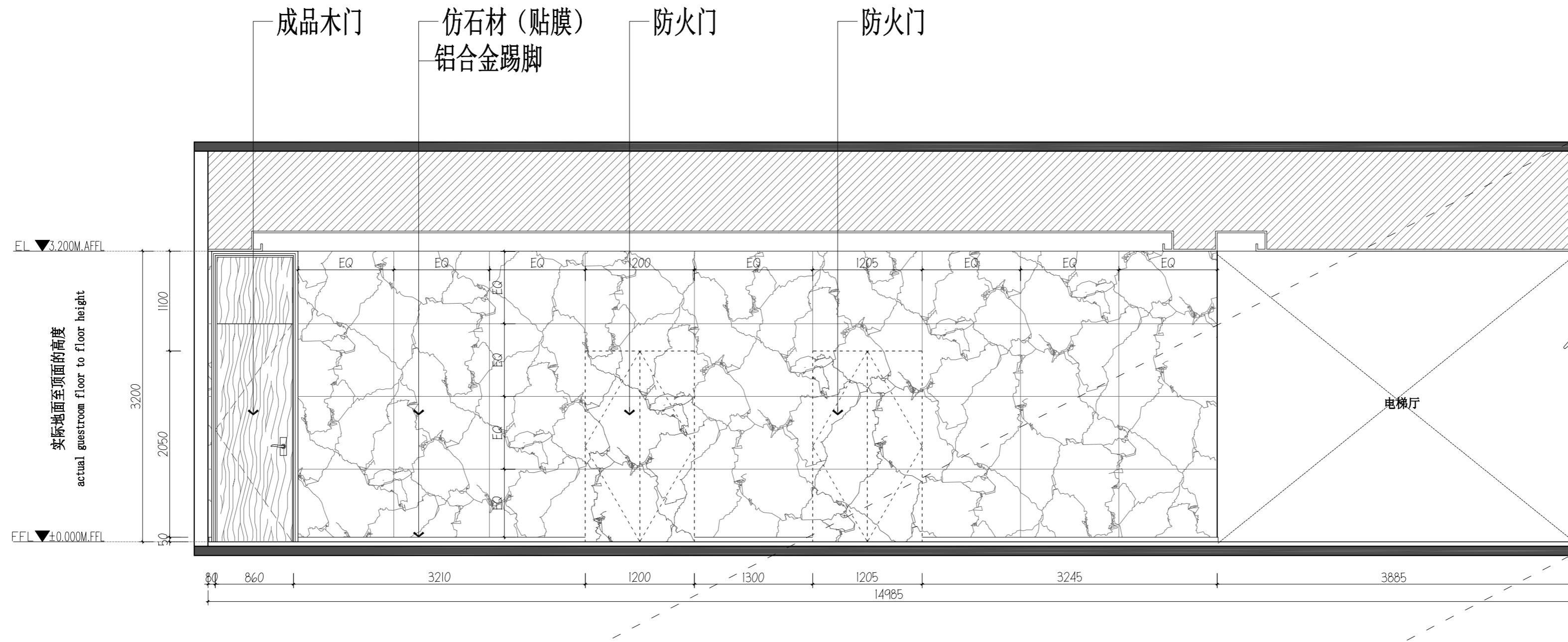

01 ELEVATION@大厅立面图
2F.EL.11 SCALE 1:40@A2

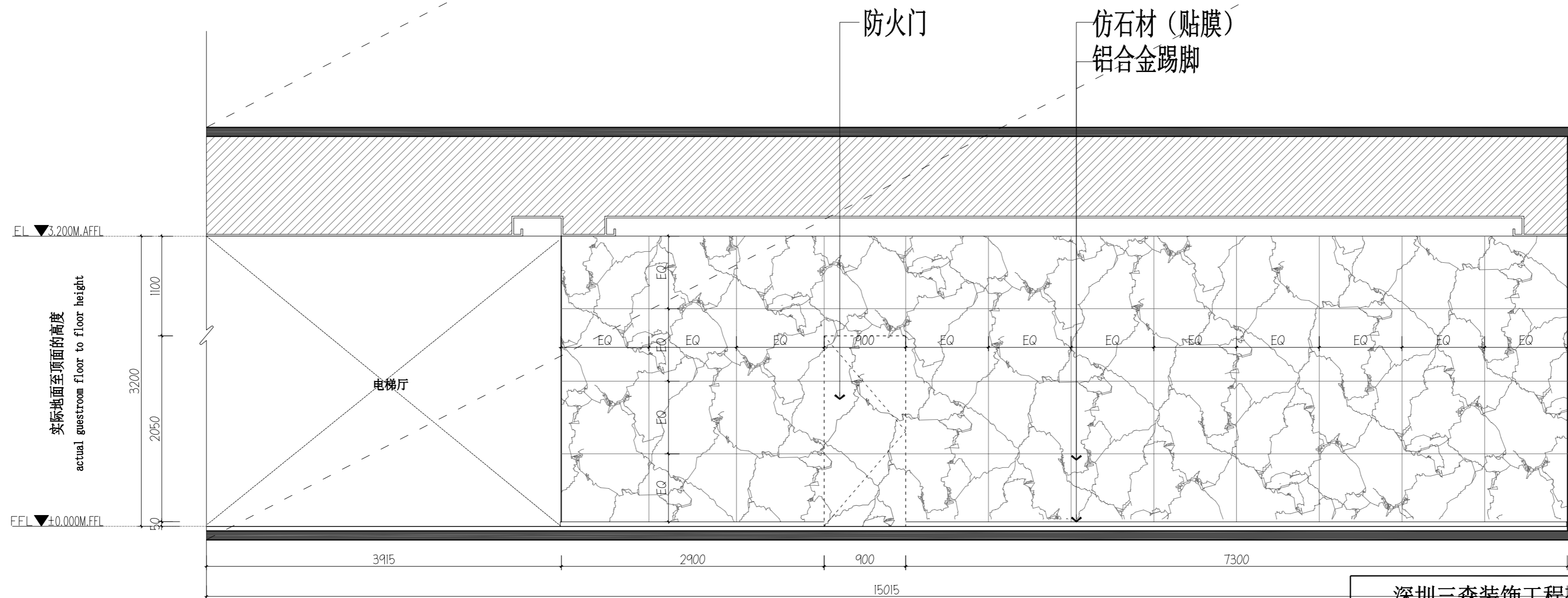

01 ELEVATION@大厅立面图
2F.EL.11 SCALE 1:40@A2

| 版次 | 修改人 | 校核 | 时间 |
|----|-----|----|----|
| | | | |

本图未加盖出图专用章无效!!!

| | | | | | |
|-------------------|-----|------------------|-------|-----------------|----------|
| 深圳三森装饰工程有限公司 | | | | 江阴骏腾复合材料有限公司办公楼 | |
| 设计 DRAWN BY | 李明 | 项目 ITEM | | 设计 DESIGNER | |
| 审核 CHECKED BY | 王弘 | 阶段 STAGE | | 设计 DESIGN | |
| 审核 AUDITED BY | 张景良 | 图号 DRAW NO. | | 设计 DESIGN | 2F.EL.11 |
| 审批 APPROVED BY | | 日期 DATE | | 设计 DESIGN | |
| 项目负责人 P.M. | | 比例 SCALE | 1:100 | 设计 DESIGN | |
| | | 专业 SPECIALITY | | 设计 DESIGN | |
| | | 图号 PAGE | | 设计 DESIGN | |
| | | 张数 TOTAL | | 设计 DESIGN | |

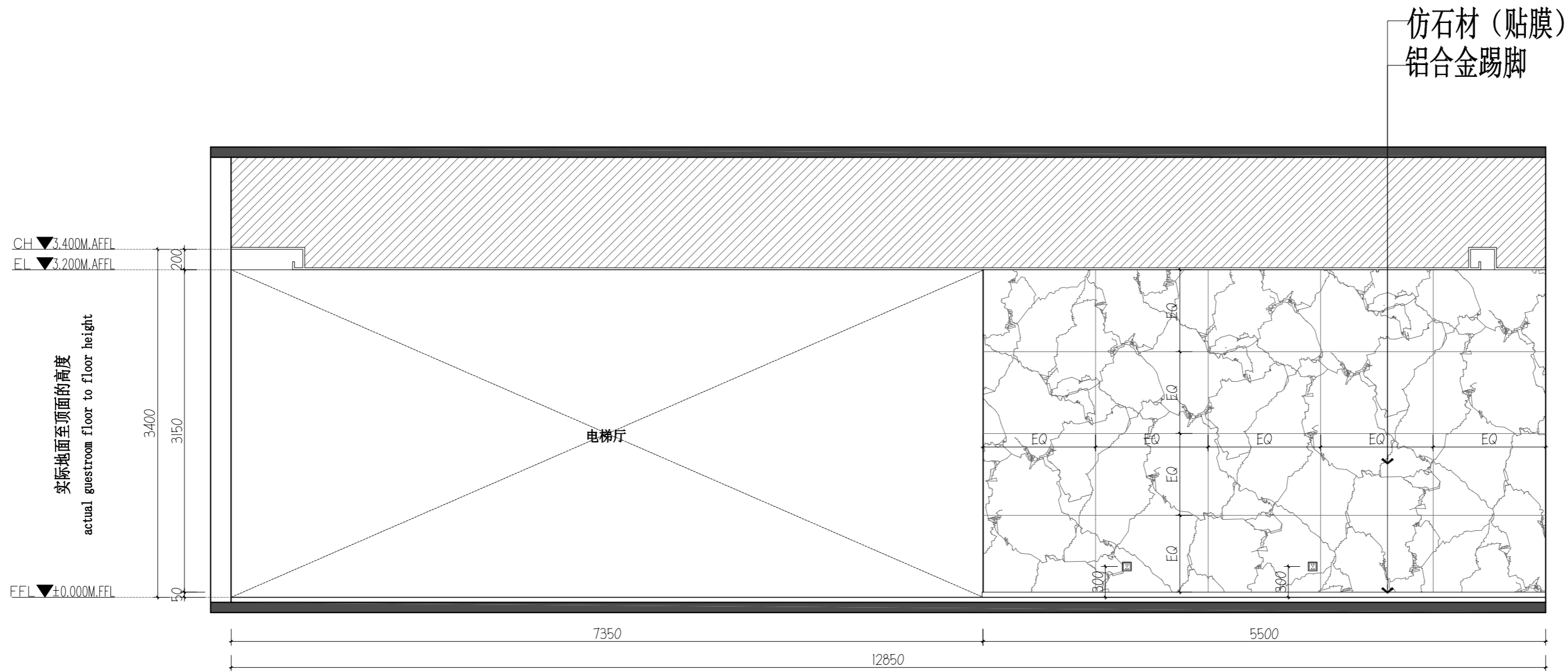

02 ELEVATION@大厅立面图
2F.EL.12 SCALE 1:40@A2

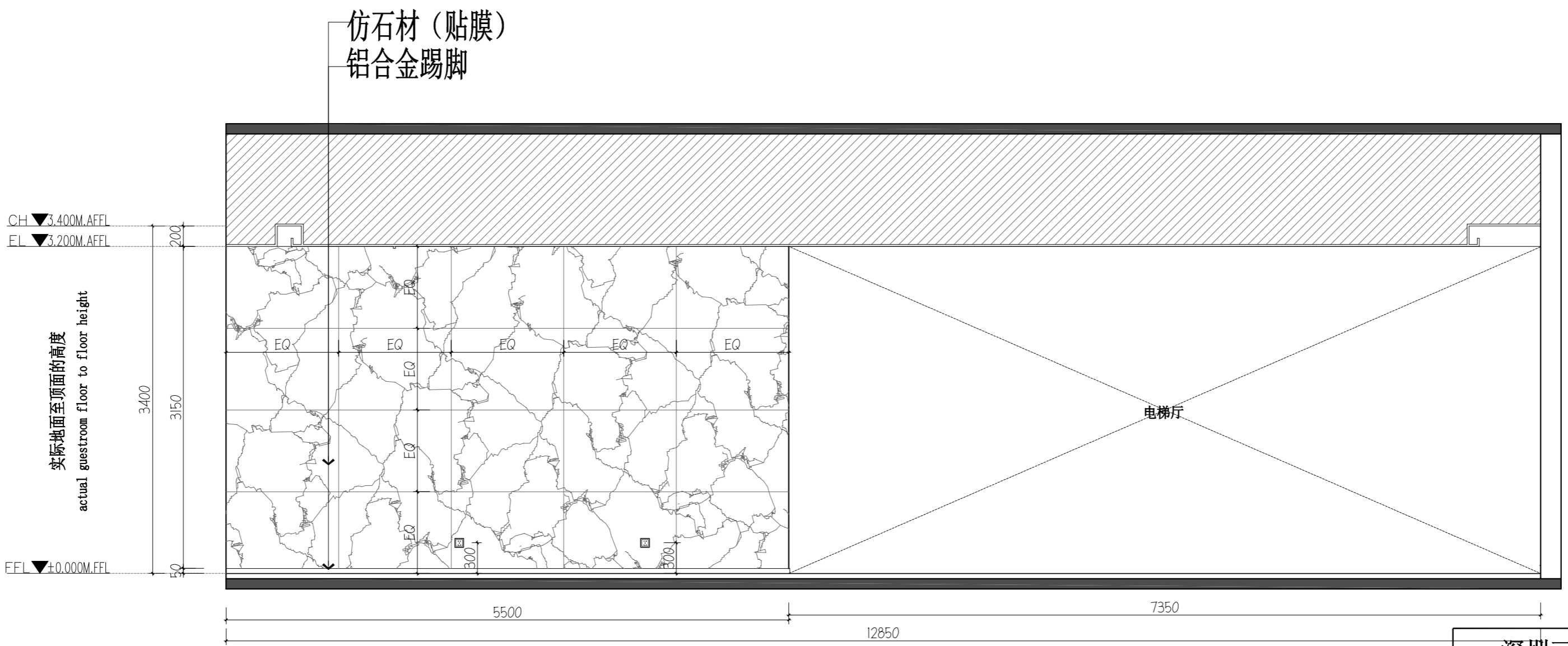

04 ELEVATION@大厅立面图
2F.EL.12 SCALE 1:40@A2

| 原 | 次 | 修改人 | 校核 | 时间 |
|---|---|-----|----|----|
| | | | | |
| | | | | |

本图未加盖出图专用章无效!!!

| | | | | | |
|--------------|-------|------------|------------|-----------------|---------|
| 深圳三森装饰工程有限公司 | | | | 江阴骏驰复合材料有限公司办公楼 | |
| 设计 | 李明 | 设计 | 张俊 | 审核 | 张俊 |
| 校对 | 王弘 | 审核 | 张俊 | 日期 | 2012.12 |
| 审核 | 张俊 | 日期 | | | |
| 比例 | 1:100 | 专业 | 装饰 | 页次 | 1/1 |
| SCALE | 1:100 | SPECIALITY | DECORATION | PAGE | TOTAL |

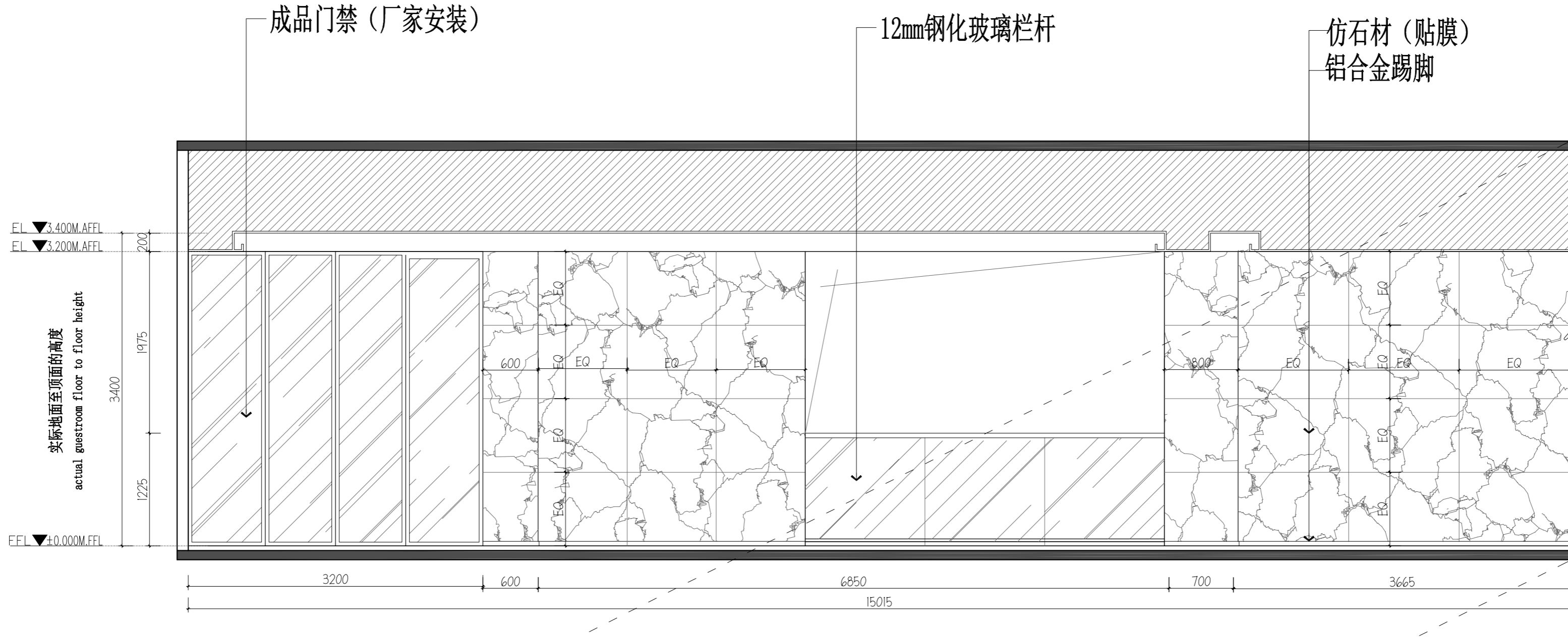

03 ELEVATION@大厅立面图
2F.EL.13
SCALE 1:40@A2

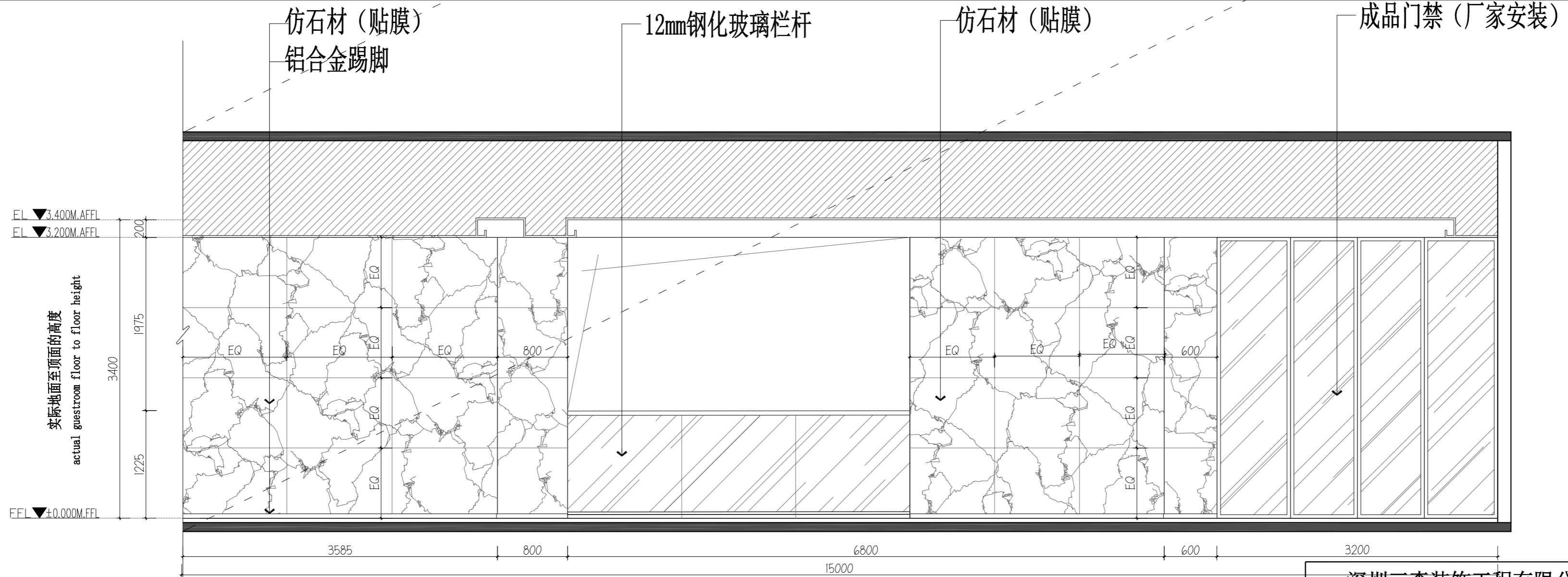

03 ELEVATION@大厅立面图
2F.EL.13
SCALE 1:40@A2

| 版次 | 修改人 | 校核 | 时间 |
|----|-----|----|----|
| | | | |

本图未加盖出图专用章无效!!!

| | | | |
|--------------------------|------------------------|------------------------|--------------------------|
| 深圳三森装饰工程有限公司 | | 江阴骏驰复合材料有限公司办公楼 | |
| 设计 DRAWN BY 李明 | 制图 ITEM 张磊 | 审核 STAGE 张磊 | 日期 DATE 2023.11.13 |
| 校对 CHECKED BY 王弘 | 审核 AUDITED BY 张磊 | 版次 REV NO. 01 | 日期 DATE 2023.11.13 |
| 批准 APPROVED BY 周利忠 | 比例 SCALE 1:100 | 专业 SPECIALITY 装饰 | 张数 PAGE 1/1 |

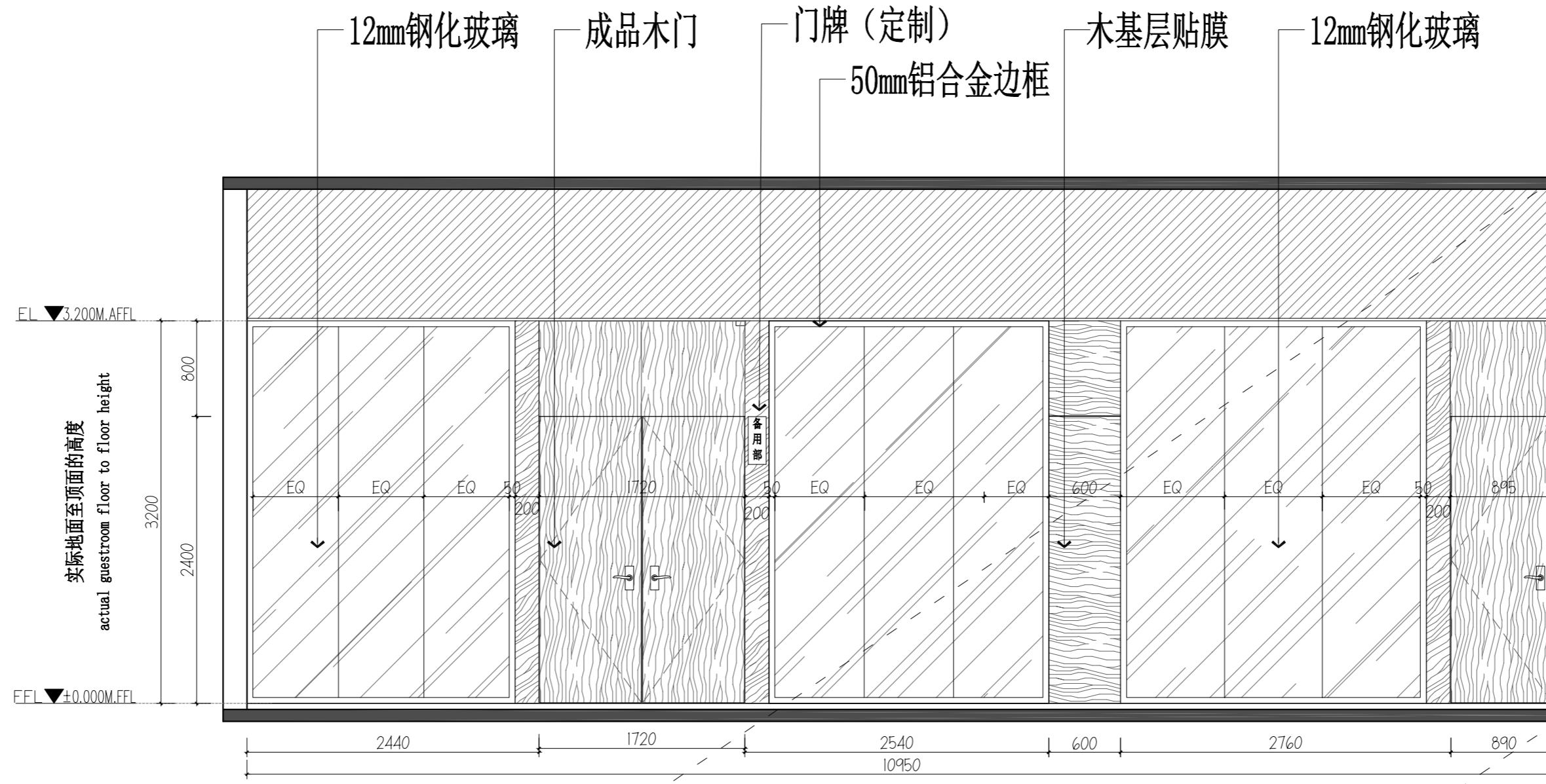

01 ELEVATION@过道立面图
2F.EL.14
SCALE 1:40@A2

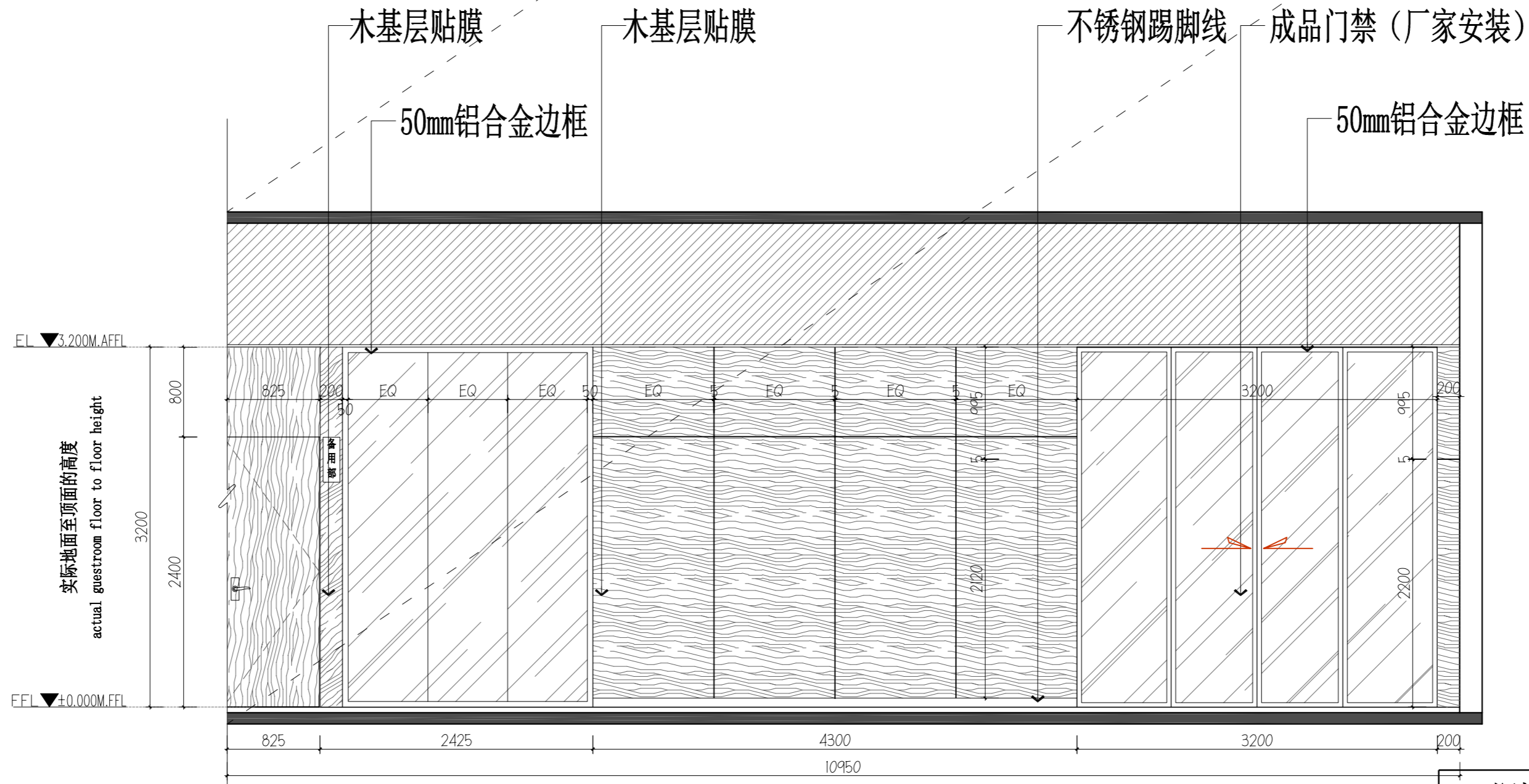

01 ELEVATION@过道立面图
2F.EL.14
SCALE 1:40@A2

| 版次 | 修改人 | 校核 | 时间 |
|----|-----|----|----|
| | | | |
| | | | |

| | | | |
|-----------------------|---------------------|----------------------|-----------------------|
| 深圳三森装饰工程有限公司 | | 江阴骏驰复合材料有限公司办公楼 | |
| 设计 DRAWN BY 李明 | 项目 ITEM 2F.EL.14 | 设计 DESIGNED BY 李明 | 日期 DATE 2023.10.14 |
| 审核 CHECKED BY 王弘 | 阶段 STAGE 施工图 | 审核 AUDITED BY 张景良 | 日期 DATE |
| 审批 APPROVED BY 周利忠 | 比例 SCALE 1:100 | 专业 SPECIALITY 装饰 | 张数 PAGE 1 |
| 本图未加盖出图专用章无效!!! | | 张数 TOTAL 1 | |

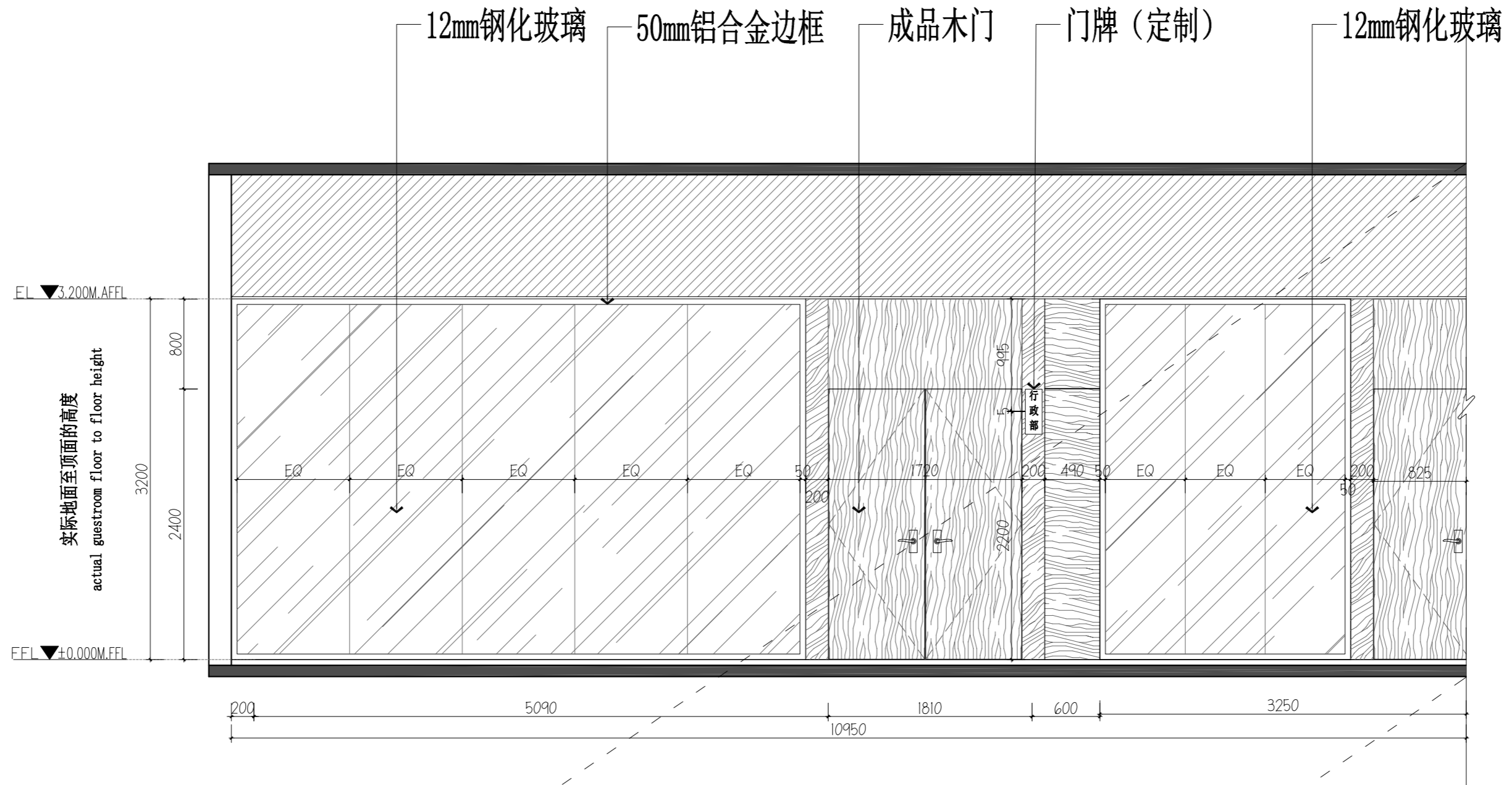

02 ELEVATION@过道立面图
2F.EL.15
SCALE 1:40@A2

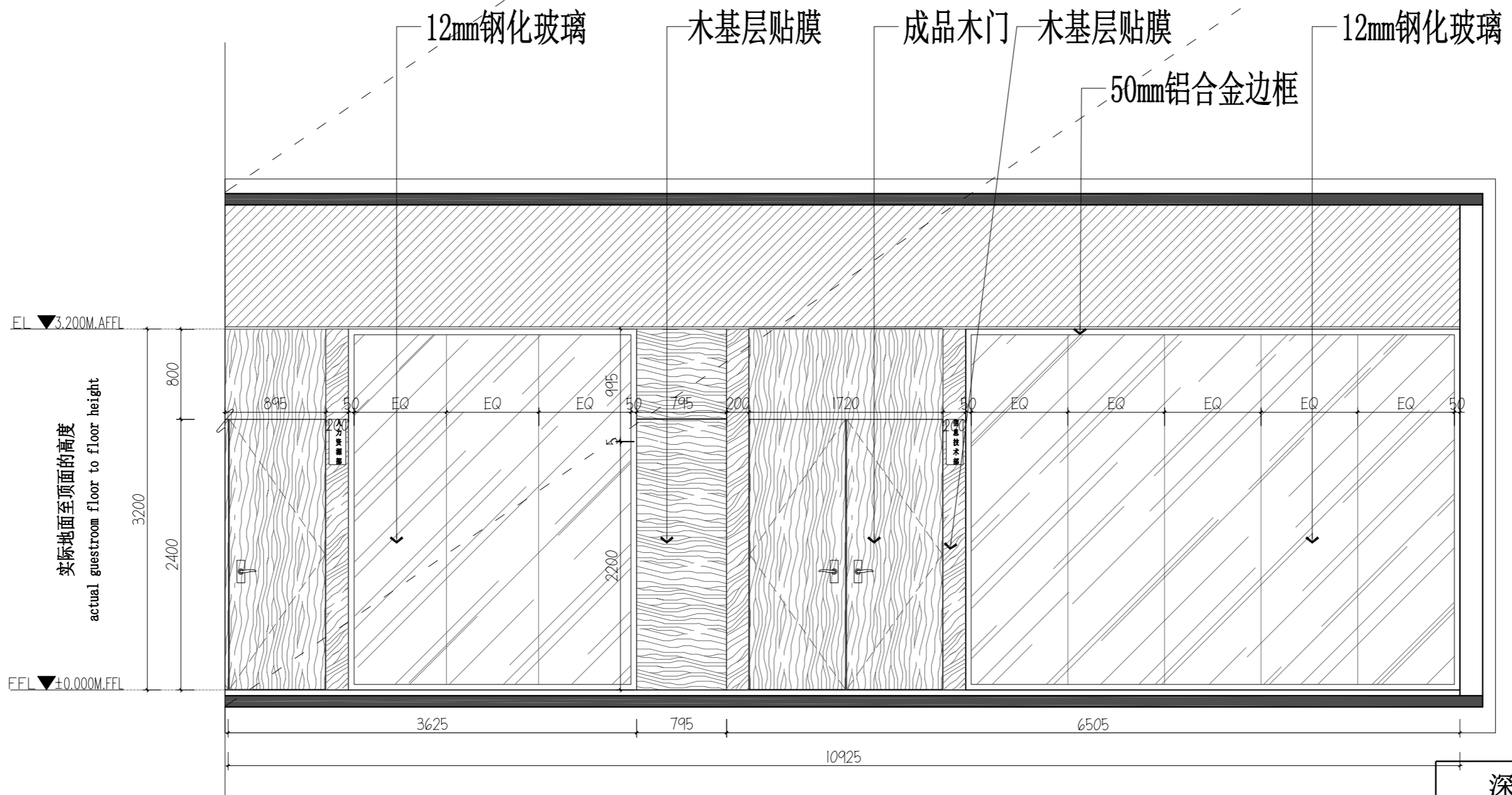

02 ELEVATION@过道立面图
2F.EL.15
SCALE 1:40@A2

| 版次 | 修改人 | 校核 | 时间 |
|----|-----|----|----|
| | | | |
| | | | |

| | | | |
|-----------------------|---------------------|-----------------------|------------|
| 深圳三森装饰工程有限公司 | | 江阴骏驰复合材料有限公司办公楼 | |
| 设计 DRAWN BY 李明 | 项目 ITEM 2F.EL.15 | 设计 DESIGNED BY 李明 | 日期 DATE |
| 审核 CHECKED BY 王弘 | 阶段 STAGE | 审核 AUDITED BY 张景良 | 日期 DATE |
| 制图 DRAWN BY 张景良 | 图号 REV | 制图 DRAWN BY 张景良 | 日期 DATE |
| 审批 APPROVED BY 周利忠 | 比例 SCALE 1:100 | 审批 APPROVED BY 周利忠 | 日期 DATE |
| | | | |

本图未加盖出图专用章无效!!!

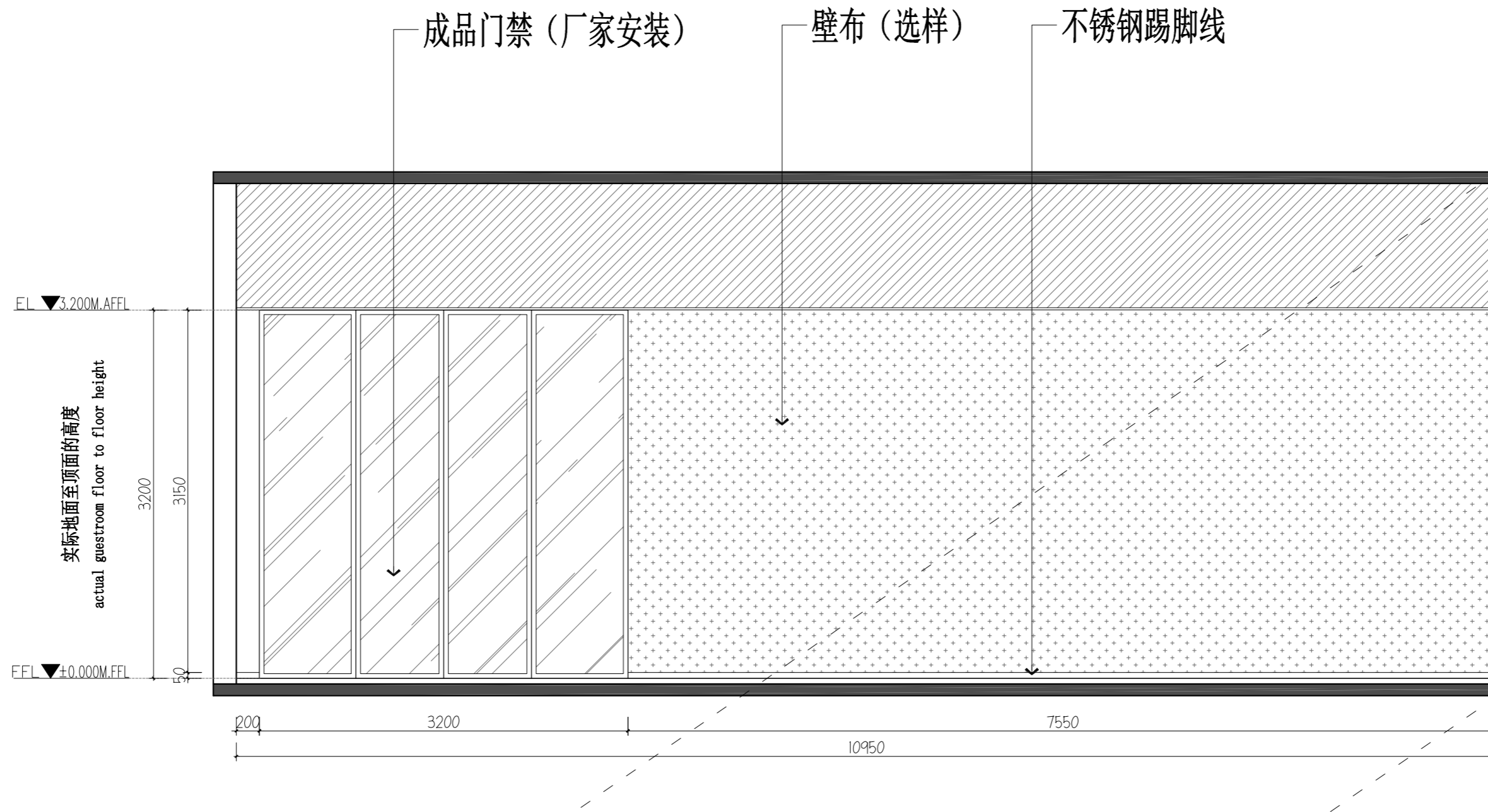

01 ELEVATION@过道立面图
2F.EL.16 SCALE 1:40@A2

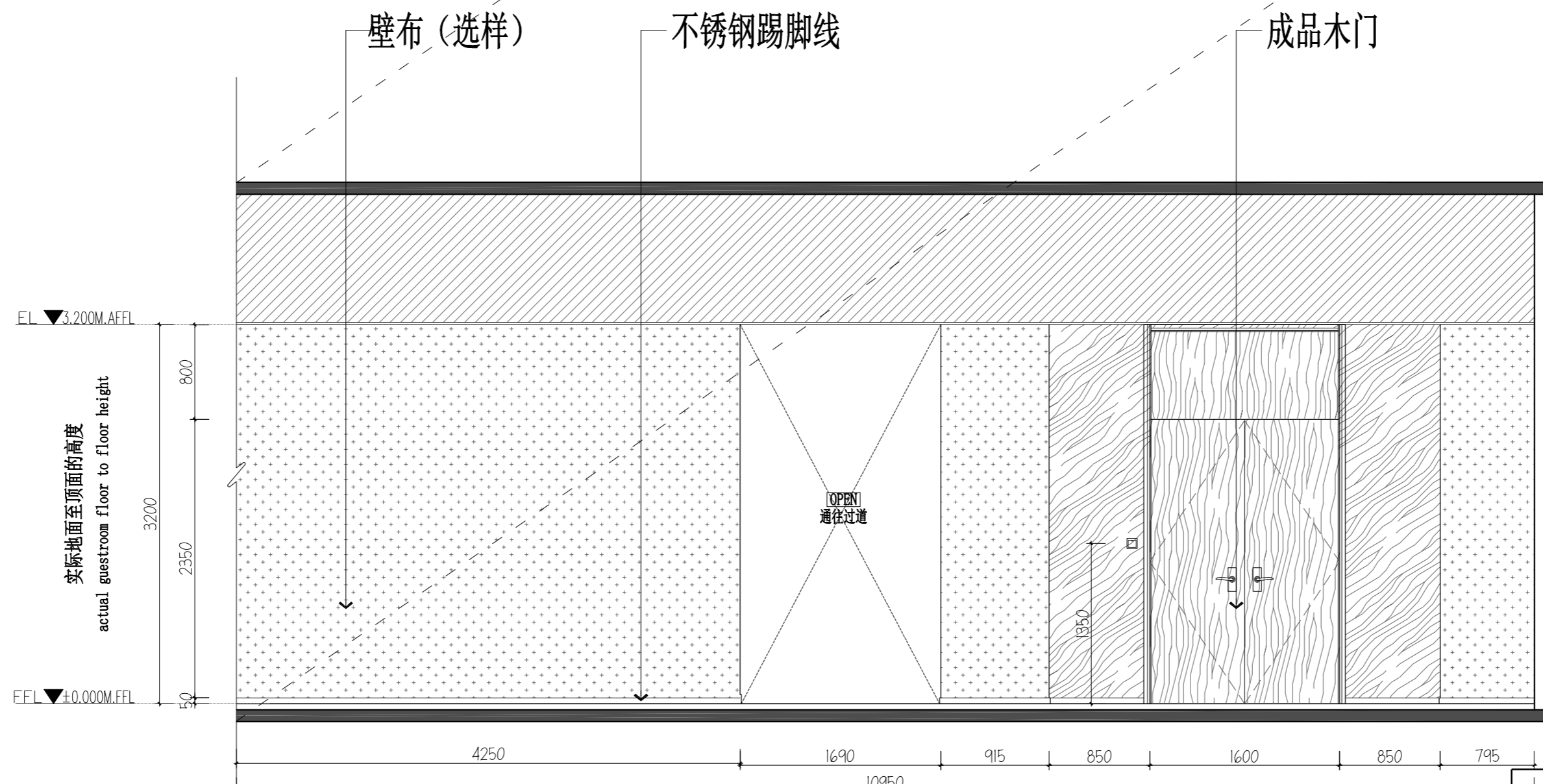

01 ELEVATION@过道立面图
2F.EL.16 SCALE 1:40@A2

| | | | | | |
|-------------------|-------|-------------------|----------|-------------------|-----|
| 深圳三森装饰工程有限公司 | | | | 江苏东泰复合材料有限公司办公楼 | |
| 设计 DRAWN BY | 李明 | 项目 ITEM | 2F.EL.16 | 审核 CHECKED BY | 张景良 |
| 制图 DRAWN BY | 李明 | 日期 DATE | | 设计 DESIGNER | 李明 |
| 审核 CHECKED BY | 张景良 | 日期 DATE | | 审核 CHECKED BY | 张景良 |
| 审批 APPROVED BY | 张景良 | 日期 DATE | | 审批 APPROVED BY | 张景良 |
| 比例 SCALE | 1:100 | 专业 SPECIALITY | 装饰 | 页次 PAGE | 1/1 |
| 图例 LEGEND | | 图号 DRAWING NO. | | 总张数 TOTAL | 1 |

本图未加盖出图专用章无效!!!

| | | | |
|----|-----|----|----|
| 版次 | 修改人 | 校核 | 时间 |
| | | | |

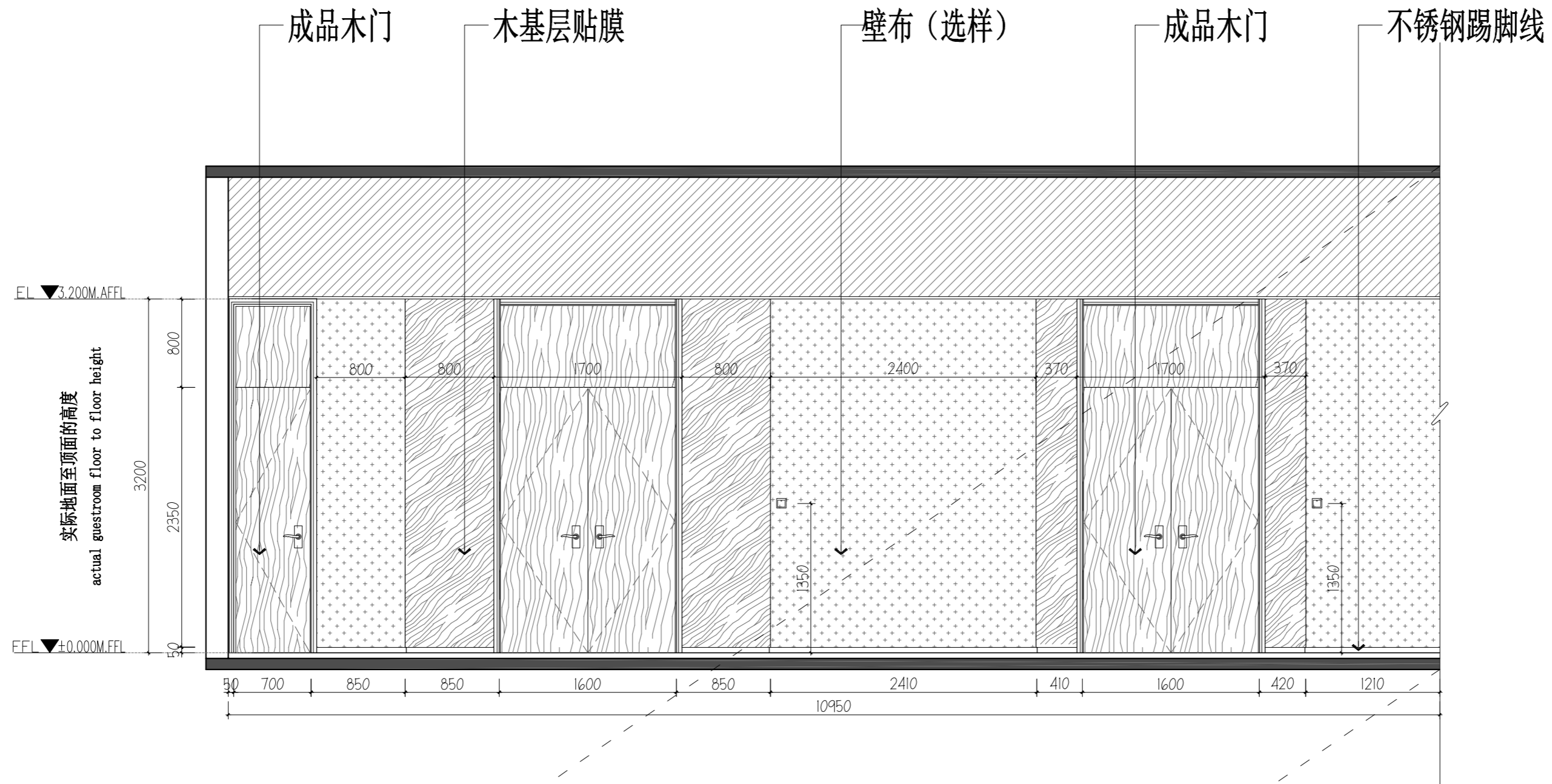

02 ELEVATION@过道立面图
2F.EL.17
SCALE 1:40@A2

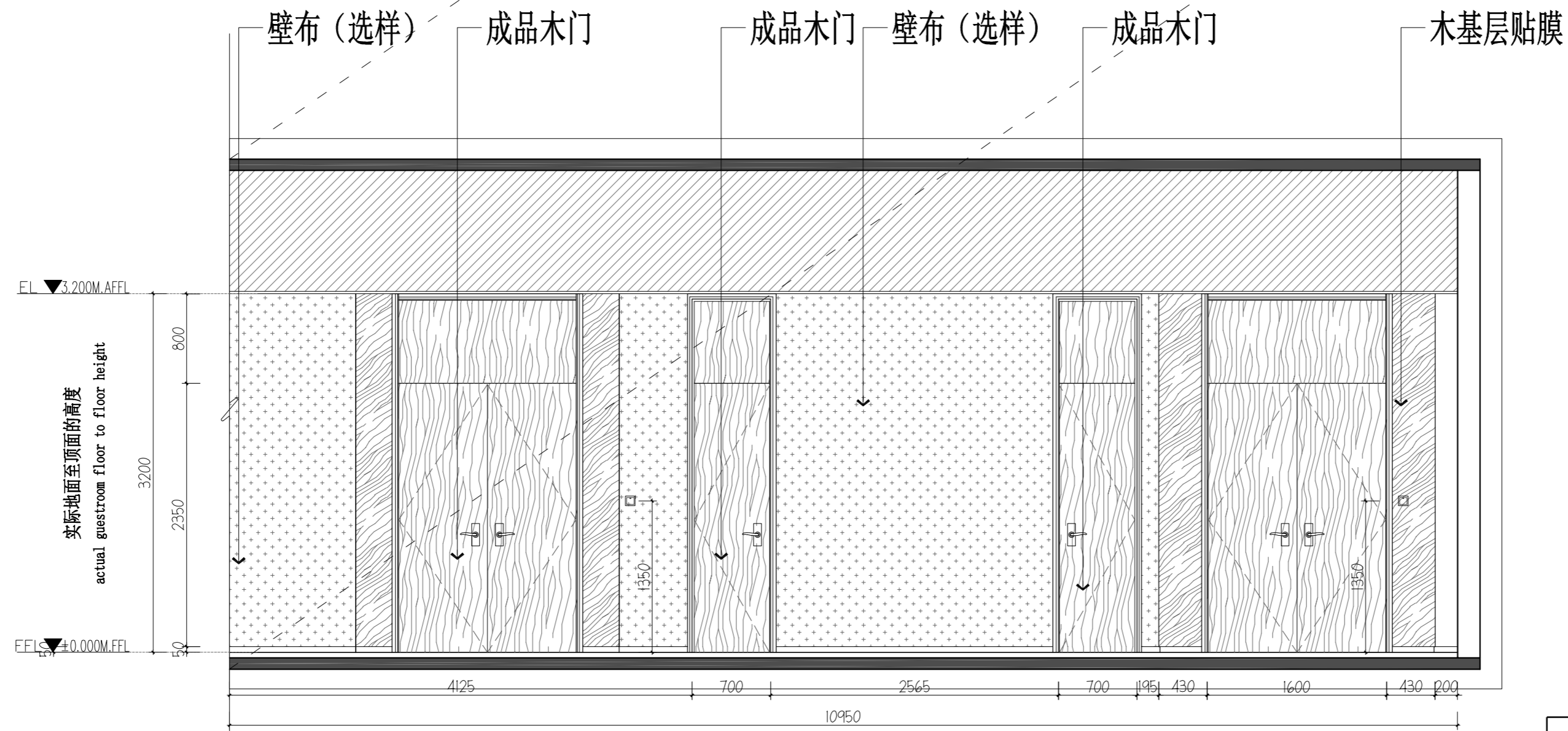

02 ELEVATION@过道立面图
2F.EL.17
SCALE 1:40@A2

| 版次 | 修改人 | 校核 | 时间 |
|----|-----|----|----|
| | | | |
| | | | |

本图未加盖出图专用章无效!!!

| | | | | | |
|-------------------|-----|---------------|-------|-------------------|--|
| 深圳三森装饰工程有限公司 | | | | 江阴骏驰复合材料有限公司办公楼 | |
| 设计 DRAWN BY | 李明 | 项目 ITEM | | 设计 DESIGNED BY | |
| 审核 CHECKED BY | 王弘 | 阶段 STAGE | | 设计 DESIGNED BY | |
| 审核 AUDITED BY | 张景良 | 图号 DRW NO. | | 设计 DESIGNED BY | |
| 审批 APPROVED BY | | 日期 DATE | | 设计 DESIGNED BY | |
| 项目经理 P.M. | | 比例 SCALE | 1:100 | 专业 SPECIALITY | |
| | | | | | |
| | | | | | |
| | | | | | |

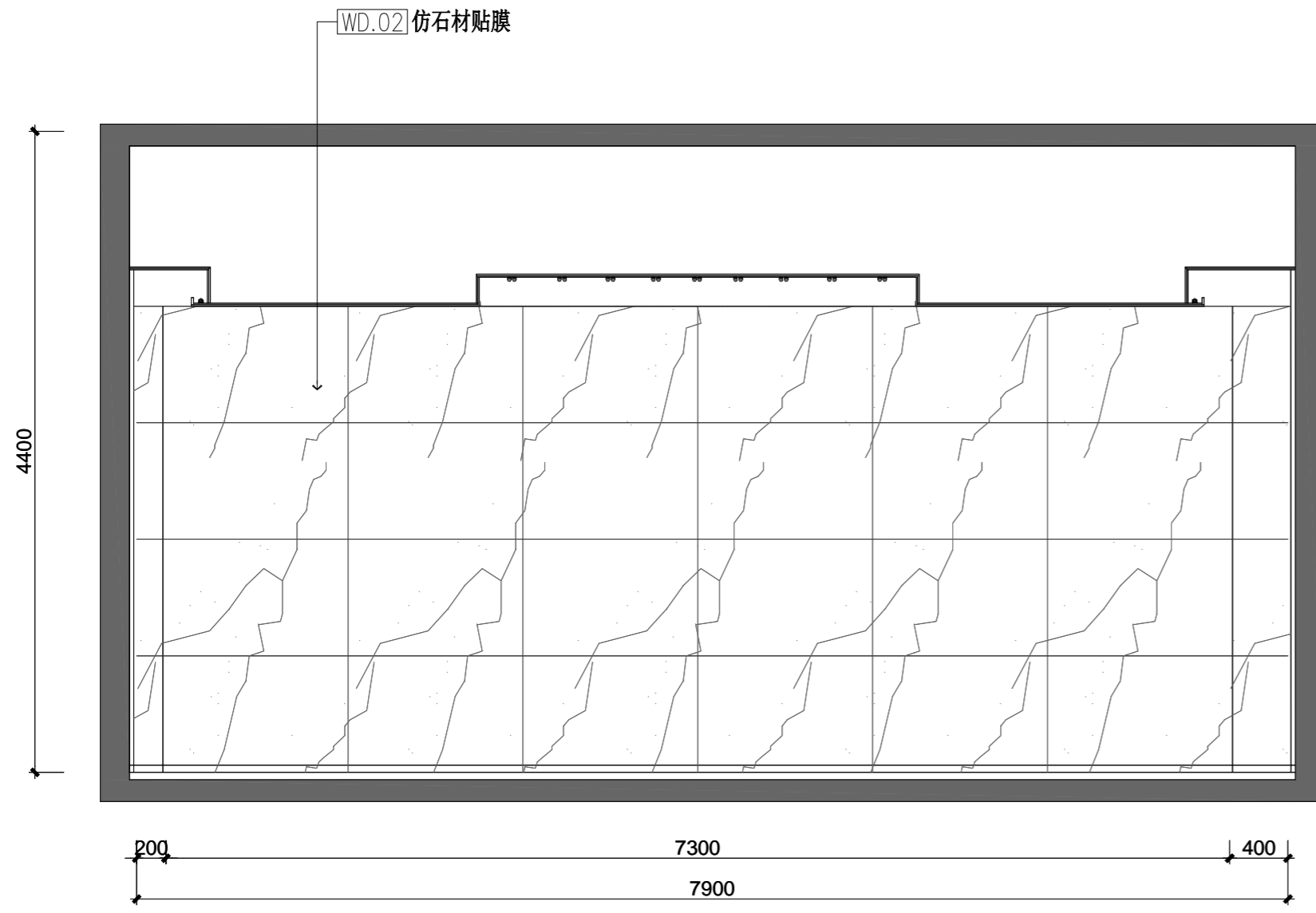

01 ELEVATION@ 电梯厅立面图
2F.EL.19 SCALE 1:40@A2

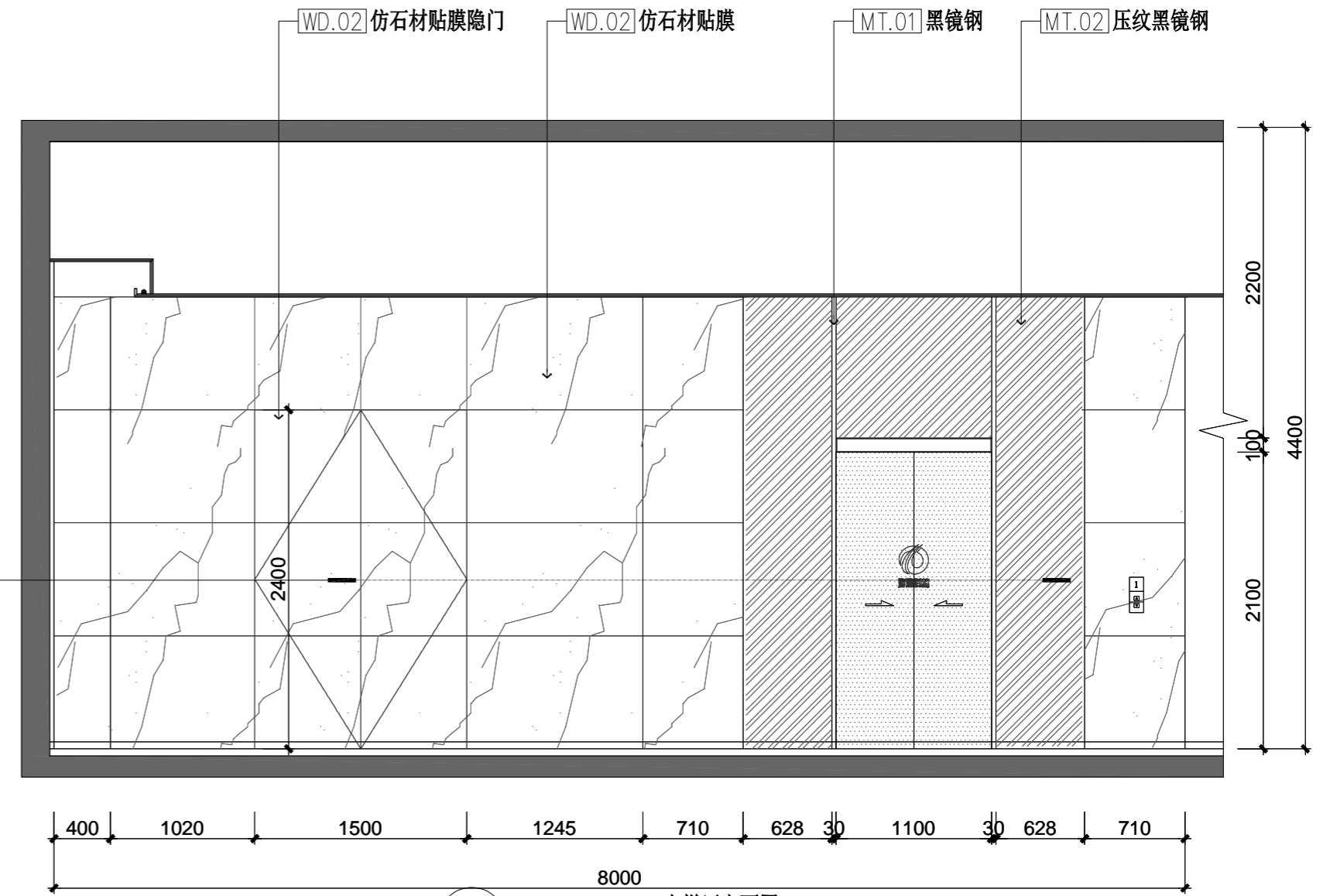

02 ELEVATION@ 电梯厅立面图
2F.EL.19 SCALE 1:40@A2

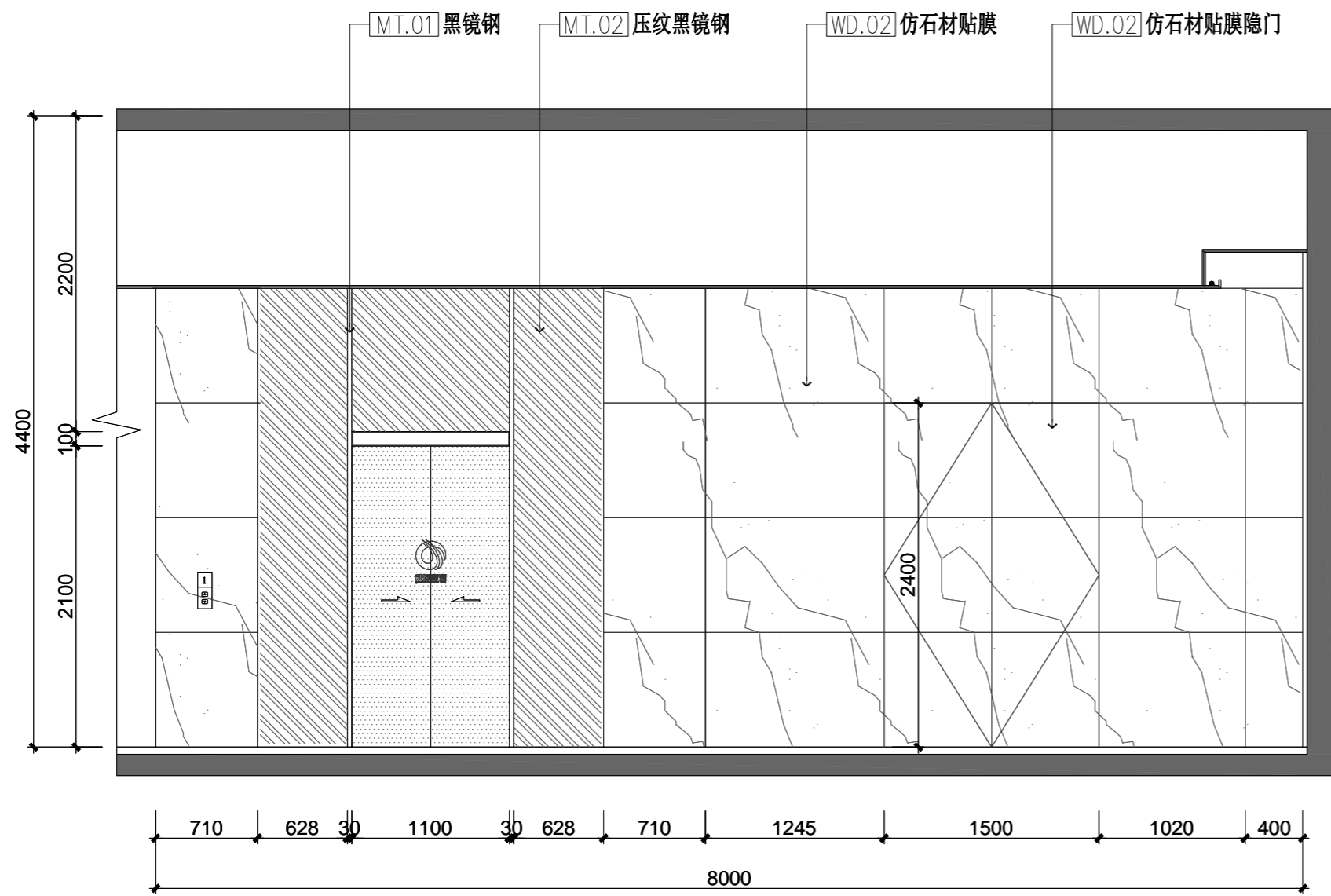

04 ELEVATION@ 电梯厅立面图
2F.EL.19 SCALE 1:40@A2

D1
DT3.01

| | | | |
|----|-----|----|----|
| 版次 | 修改人 | 校核 | 时间 |
| | | | |
| | | | |

本图未加盖出图专用章无效!!!

| | | | |
|----------------------|-----------------------|------------------------|-------------------|
| 深圳三森装饰工程有限公司 | | 江阴骏驰复合材料有限公司办公楼 | |
| 设计 DRAWN BY 李明 | 制图 ITEM 张俊 | 审核 CHECKED BY 王弘 | 阶段 STAGE 施工图 |
| 校对 AUDITED BY 张俊 | 日期 DATE 2023.01.19 | 图号 DRAW NO. F.EL.01 | 张数 PAGE 1 |
| 批准 APPROVED BY 周利 | 比例 SCALE 1:100 | 专业 SPECIALITY 装饰 | 图名 PAGE 标准层电梯厅 |

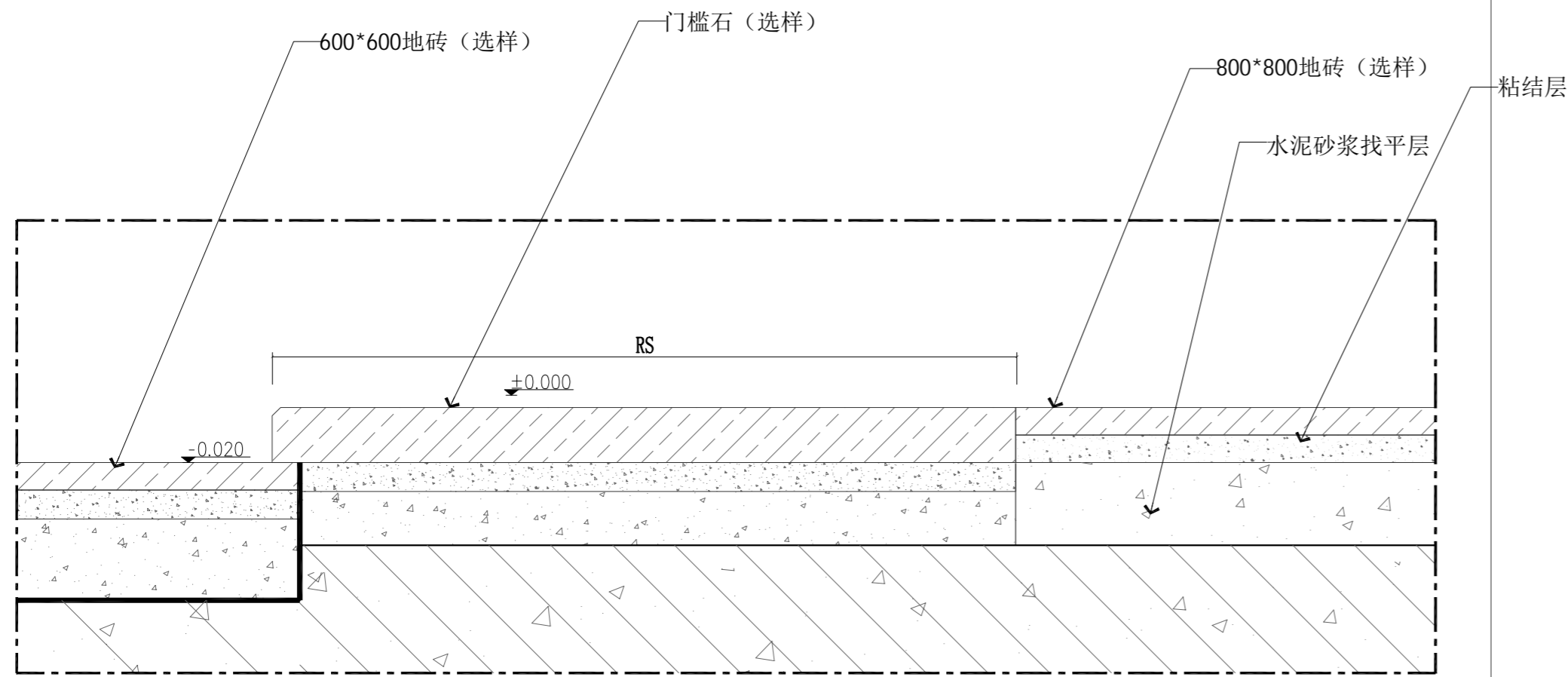

01 DETAIL@卫生间门槛石节点大样
2F.DT.01 SCALE 1:2@A2

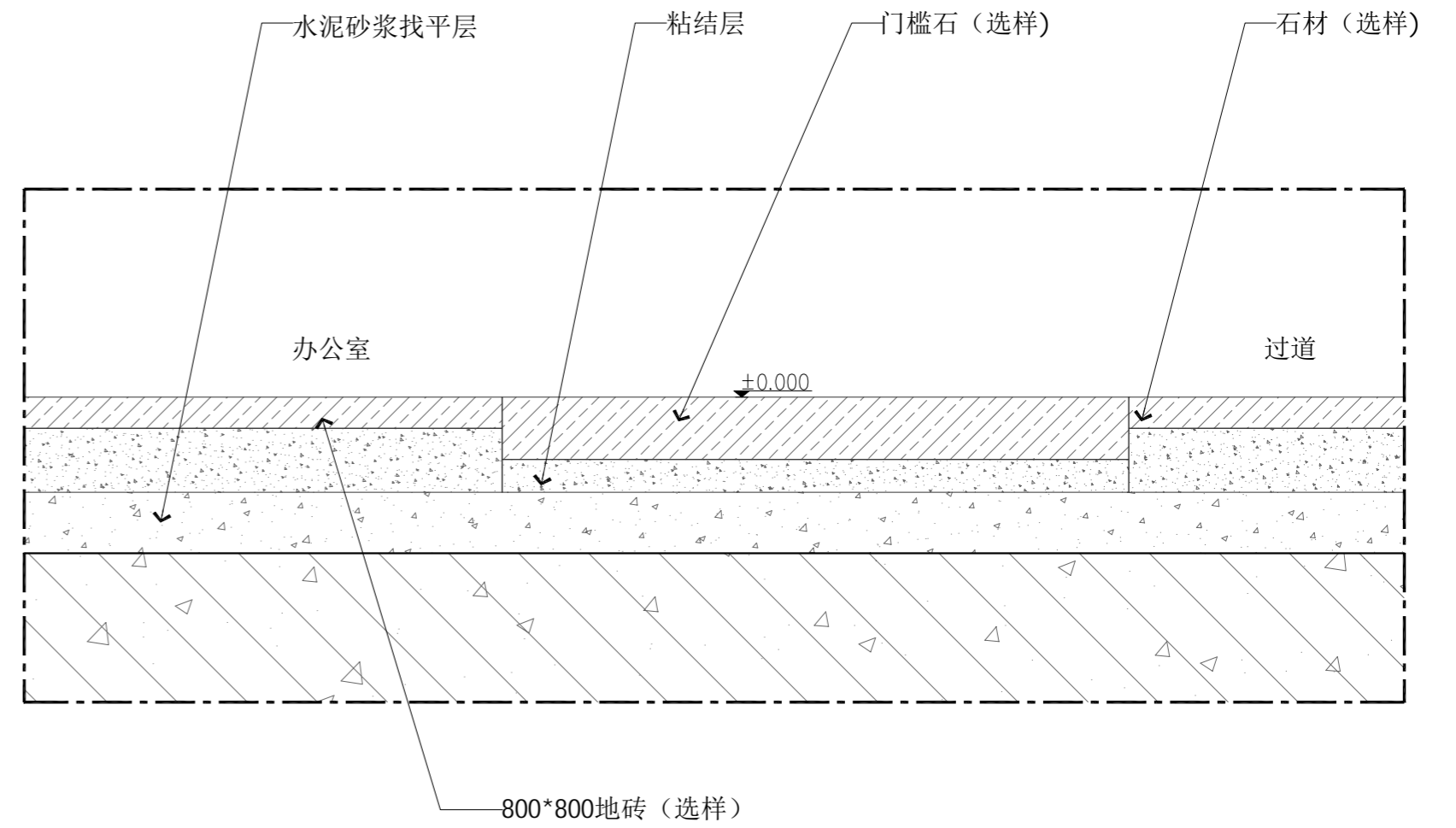

02 DETAIL@波打线节点大样
2F.DT.01 SCALE 1:2@A2

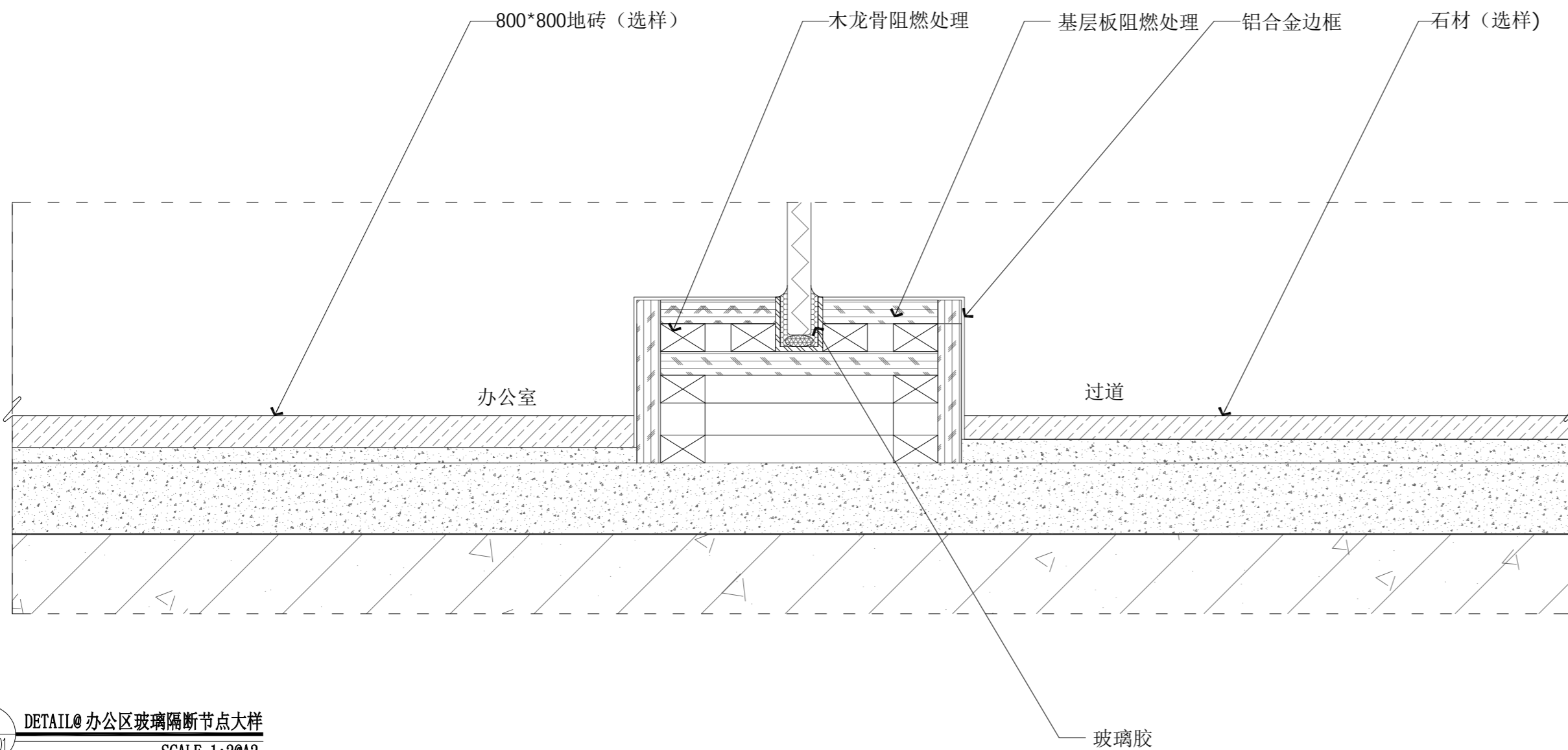

03 DETAIL@办公区玻璃隔断节点大样
2F.DT.01 SCALE 1:2@A2

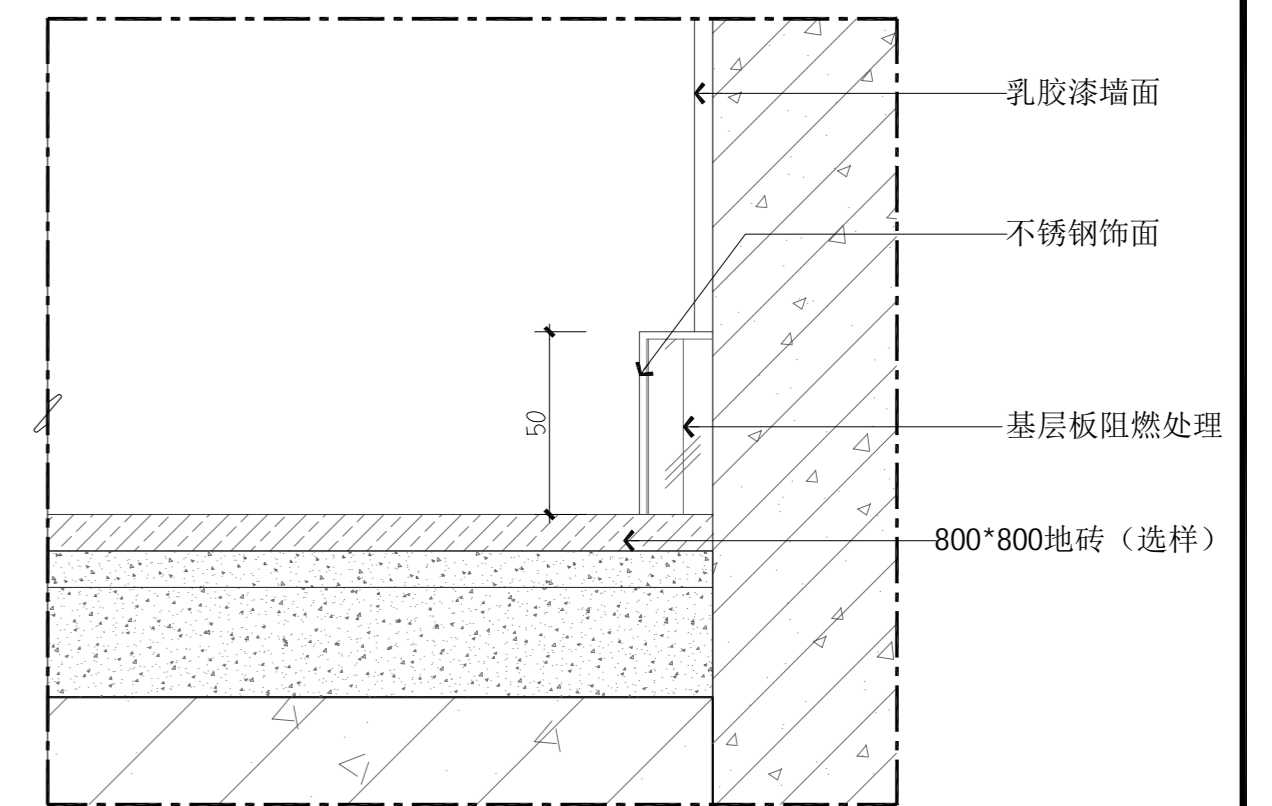

04 DETAIL@不锈钢踢脚线节点大样
2F.DT.01 SCALE 1:2@A2

| | | |
|----|-----|---|
| 姓名 | 李 | 明 |
| 职位 | 设计师 | |
| 日期 | | |

注：RS为以现场实际尺寸为准

| | | | |
|--------------|-----|-----------------|----------|
| 深圳三森装饰工程有限公司 | | 江阴骏驰复合材料有限公司办公楼 | |
| 设计 | 李明 | 项目 | 2F.DT.01 |
| 校对 | 王弘 | 日期 | |
| 审核 | 张景良 | 页次 | 1 / 1 |
| 批准 | | 比例 | 1:100 |
| 制图 | | 专业 | 装饰 |
| 日期 | | 制式 | |
| 共 | | 页 | |
| 张 | | 数 | |

本图未加盖出图专用章无效!!!

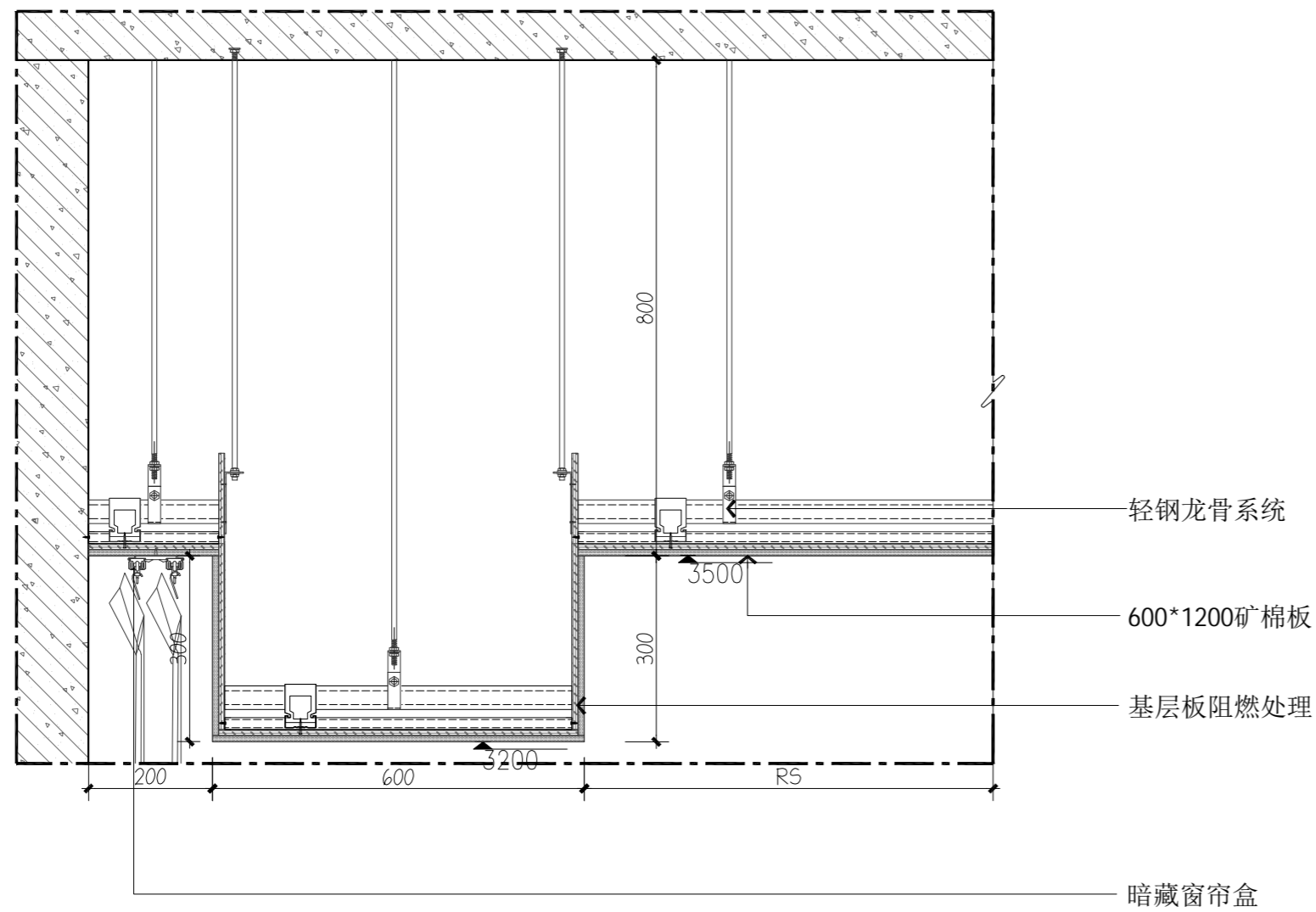

01 DETAIL@ 办公室窗帘盒节点大样
2F.DT.02 SCALE 1:10@A2

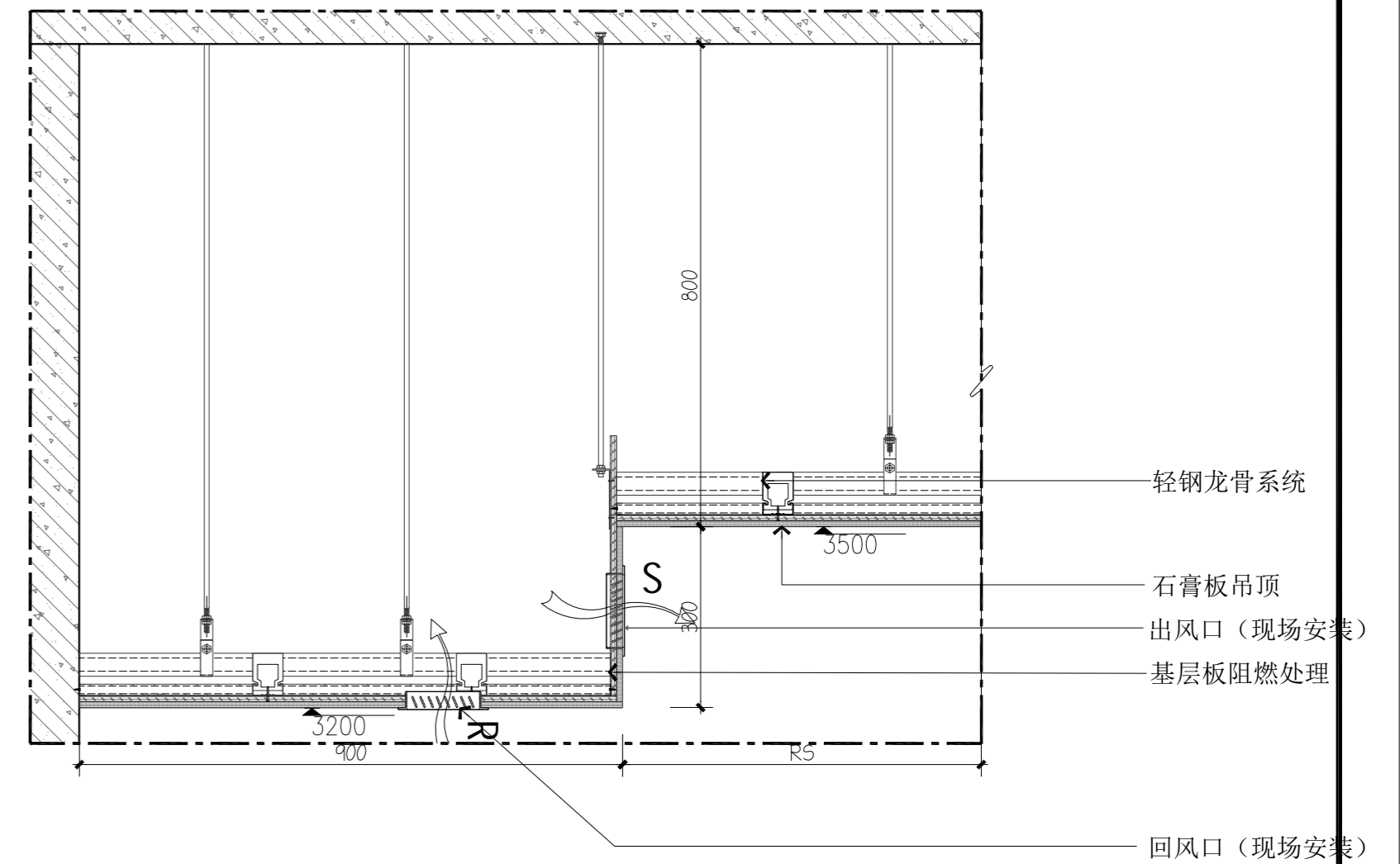

02 DETAIL@ 办公室天花节点大样
2F.DT.02 SCALE 1:10@A2

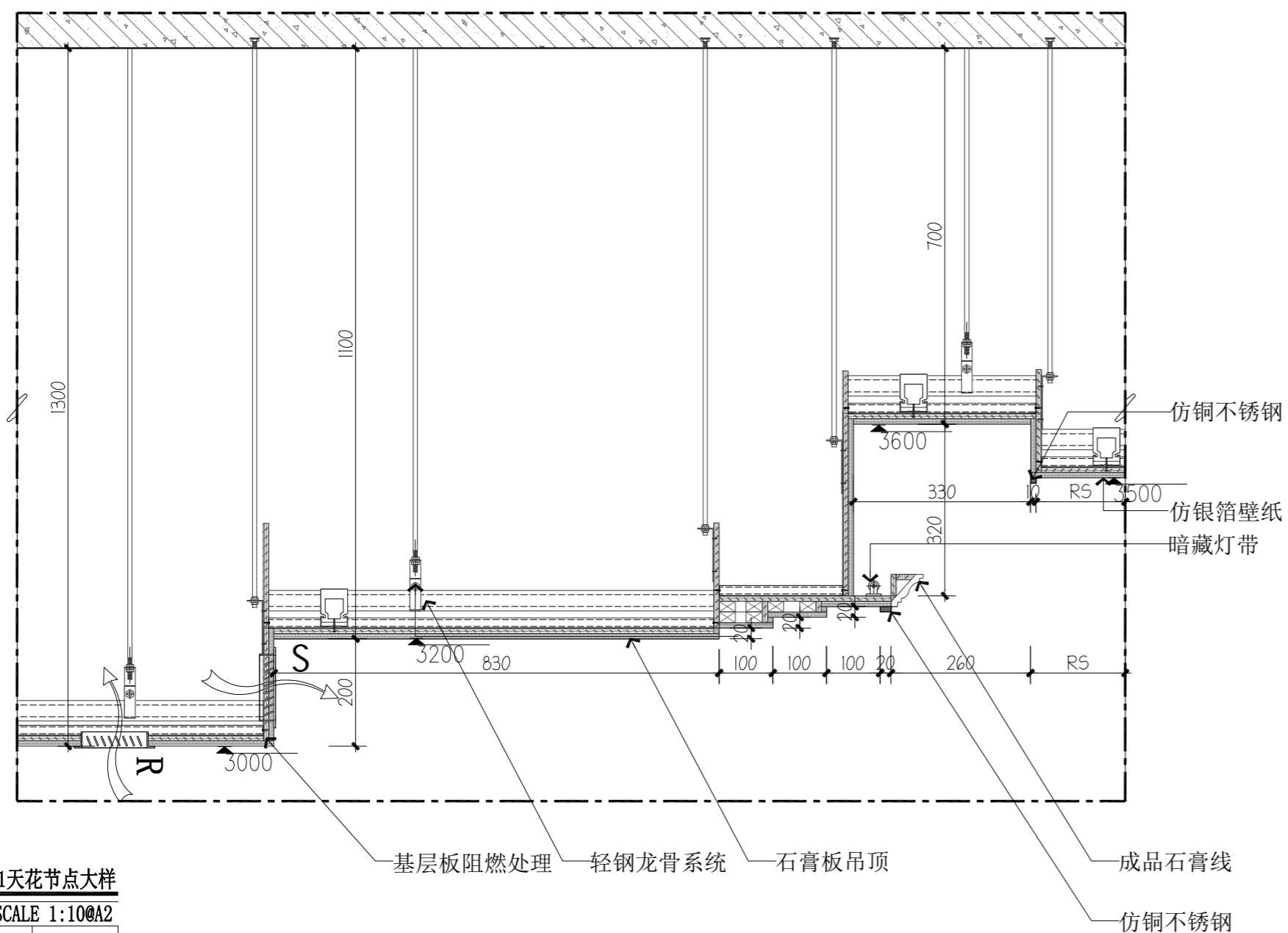

03 DETAIL@ 包间1天花节点大样
2F.DT.02 SCALE 1:10@A2

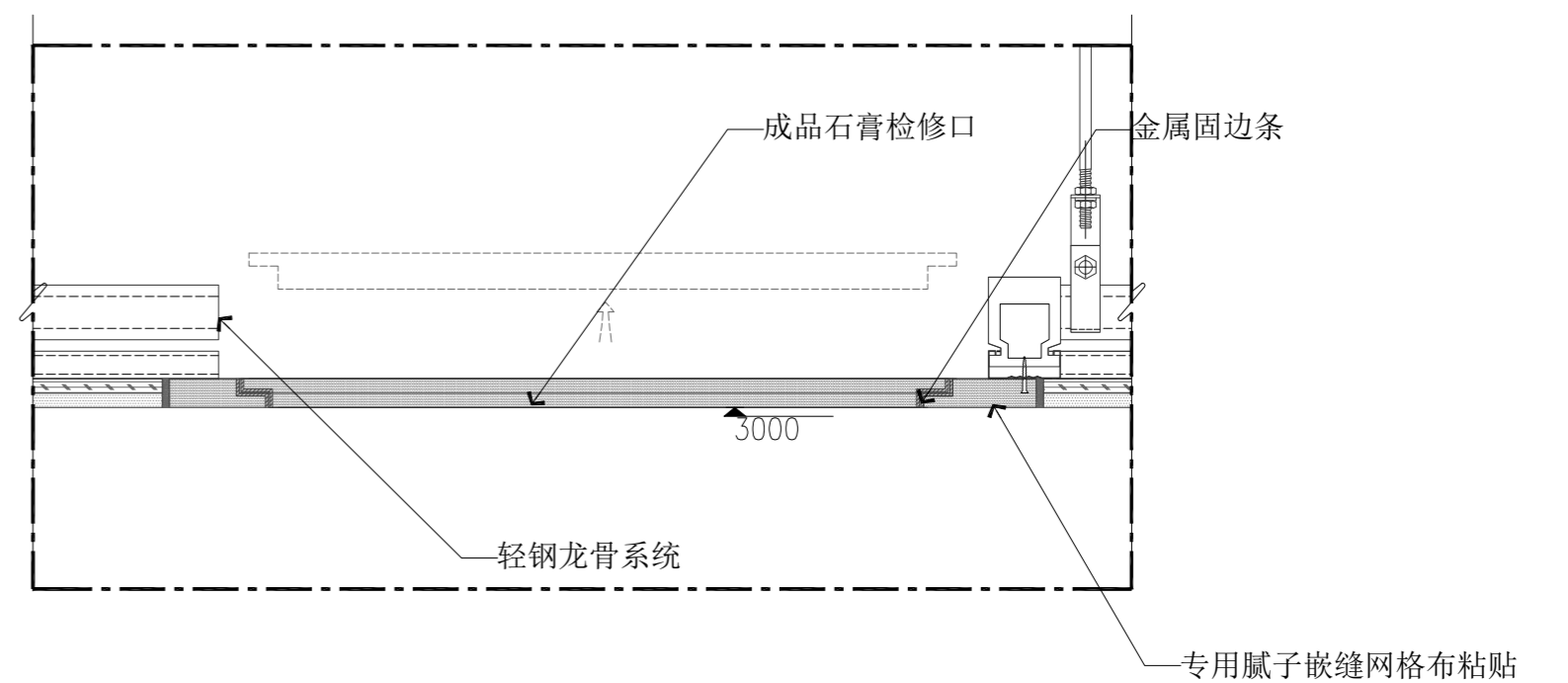

04 DETAIL@ 检修口节点大样
2F.DT.02 SCALE 1:10@A2

注：RS为以现场实际尺寸为准

| | | | | | |
|-------------------|-----|---------------|----------|------------------|----|
| 深圳三森装饰工程有限公司 | | | | 江阴骏驰复合材料有限公司办公楼 | |
| 设计 DRAWN BY | 李明 | 设计 ITEM | 2F.DT.02 | 审核 CHECKED BY | 王斌 |
| 校核 CHECKED BY | 王斌 | 阶段 STAGE | 施工图 | 日期 DATE | |
| 审核 AUDITED BY | 张景良 | 图号 REV NO. | 2F.DT.02 | 日期 DATE | |
| 批准 APPROVED BY | 周利 | 图名 REV | | 日期 DATE | |
| 项目经理 P.M. | 周利 | 比例 SCALE | 1:100 | 专业 SPECIALITY | 装饰 |
| | | 图号 PAGE | | 张数 TOTAL | |

本图未加盖出图专用章无效!!!

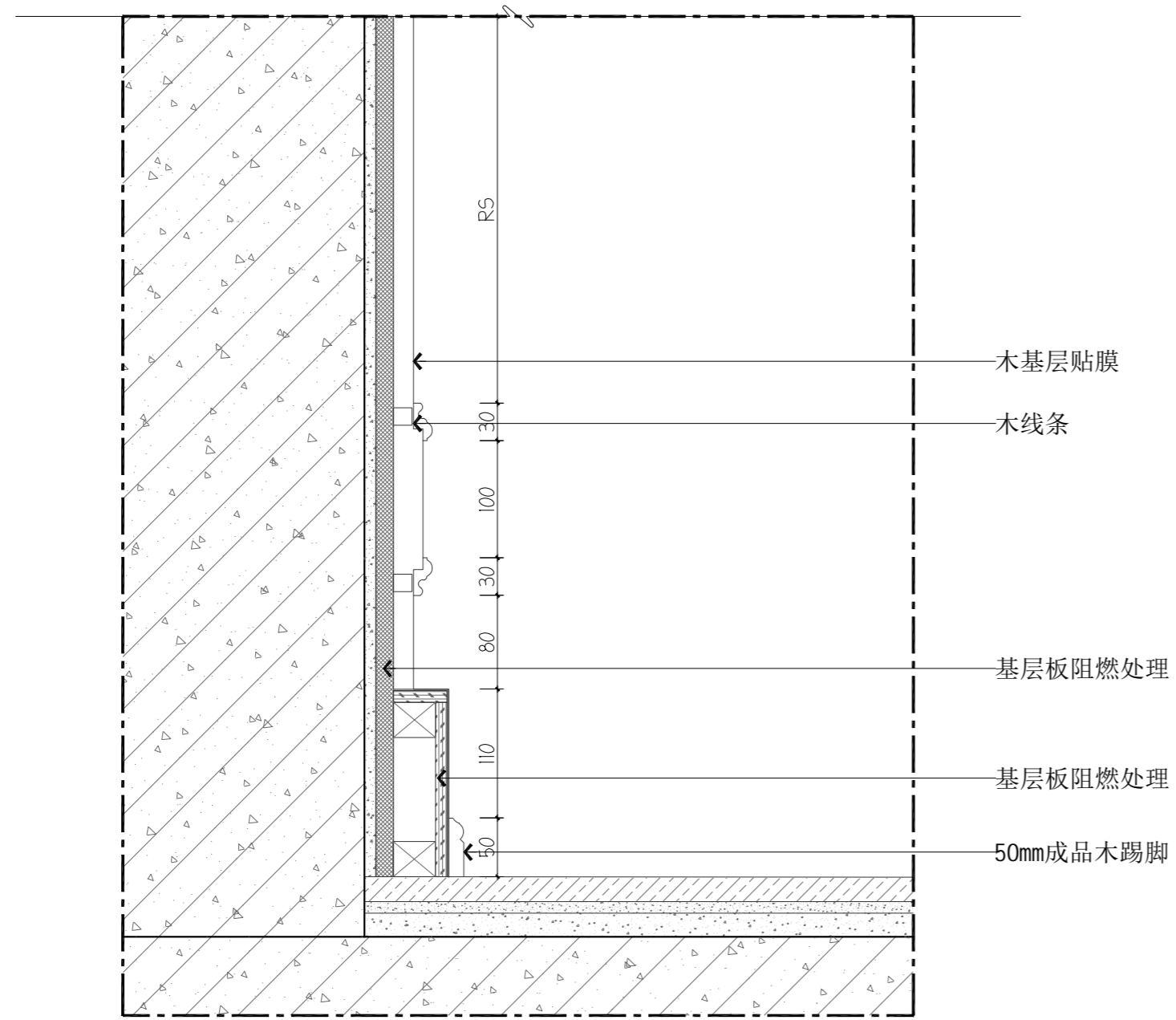

01 DETAIL@包间1背景墙大样
2F.DT.04 SCALE 1:5@A2

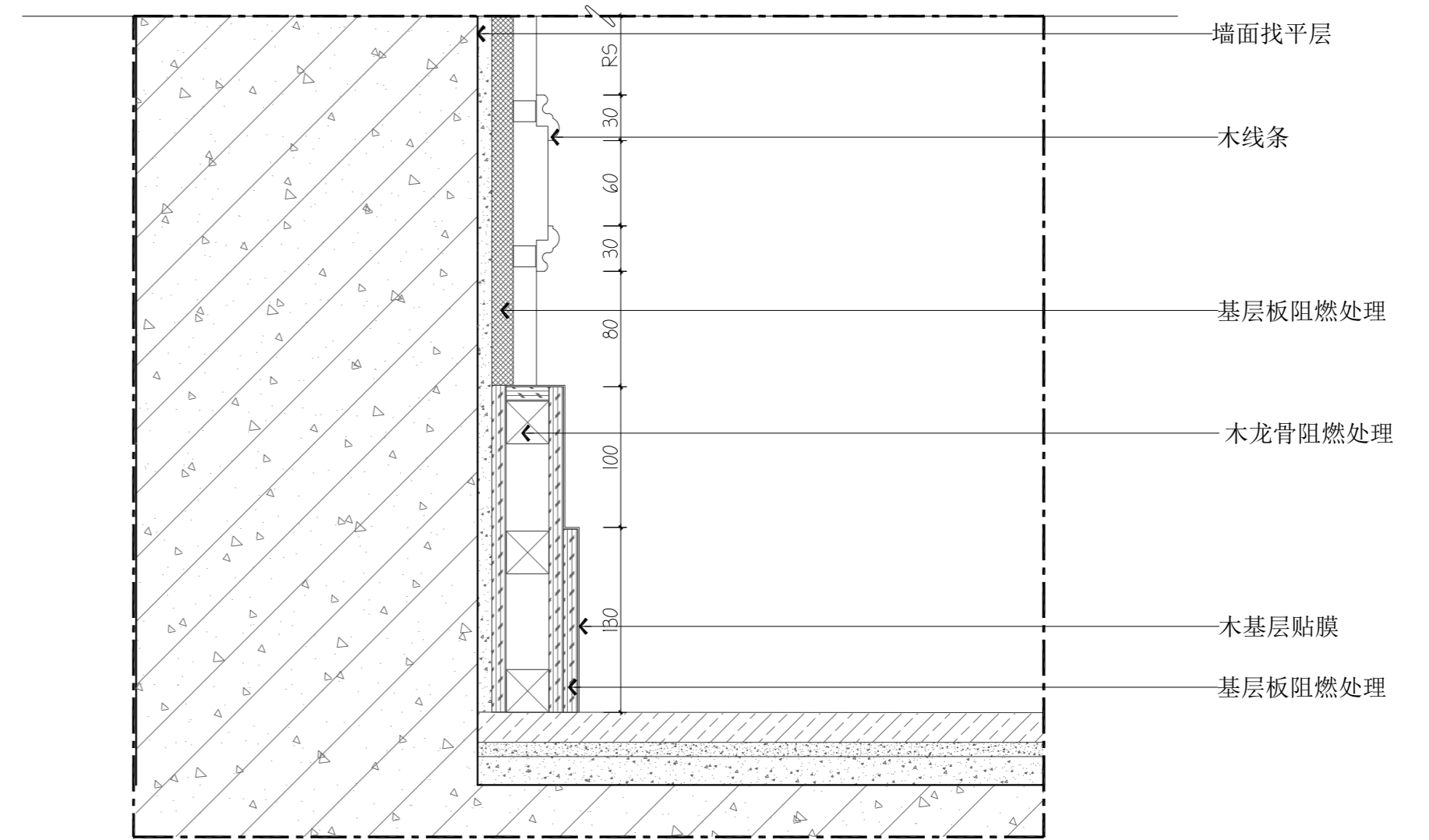

02 DETAIL@包间1背景墙大样
2F.DT.04 SCALE 1:4@A2

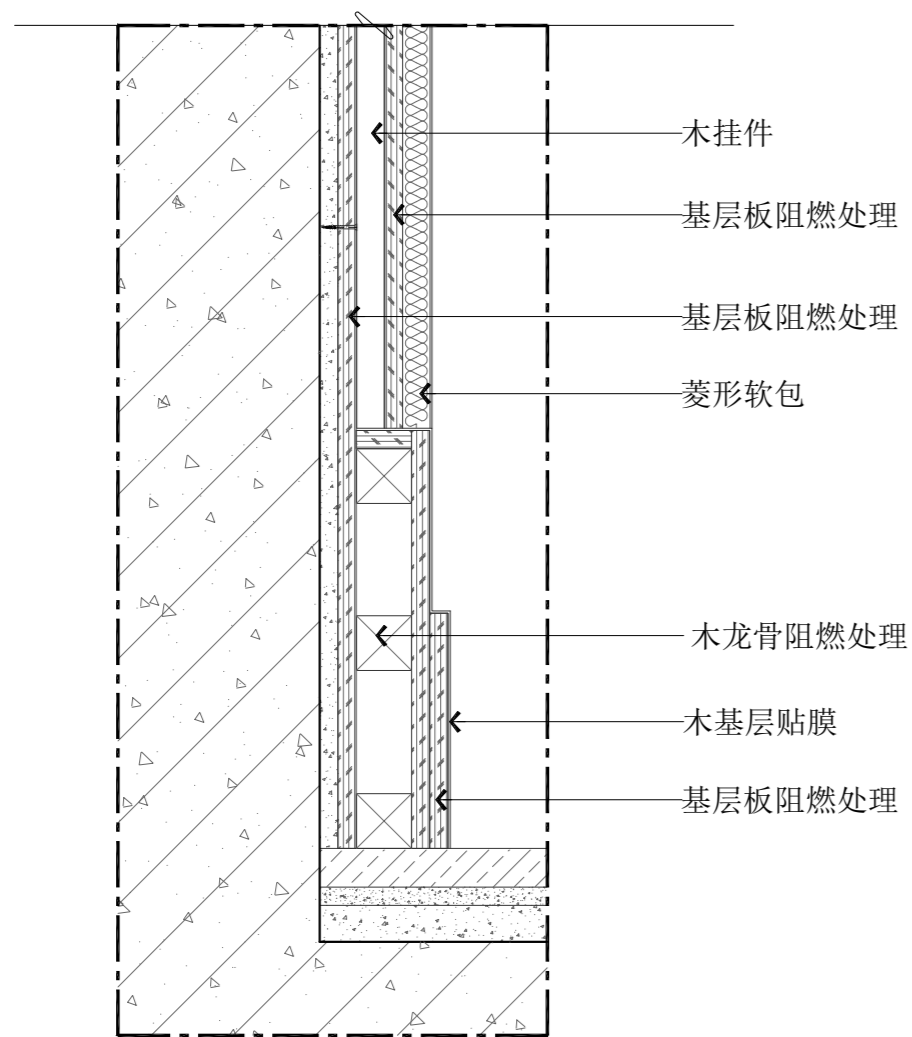

03 DETAIL@包间1背景墙大样
2F.DT.04 SCALE 1:4@A2

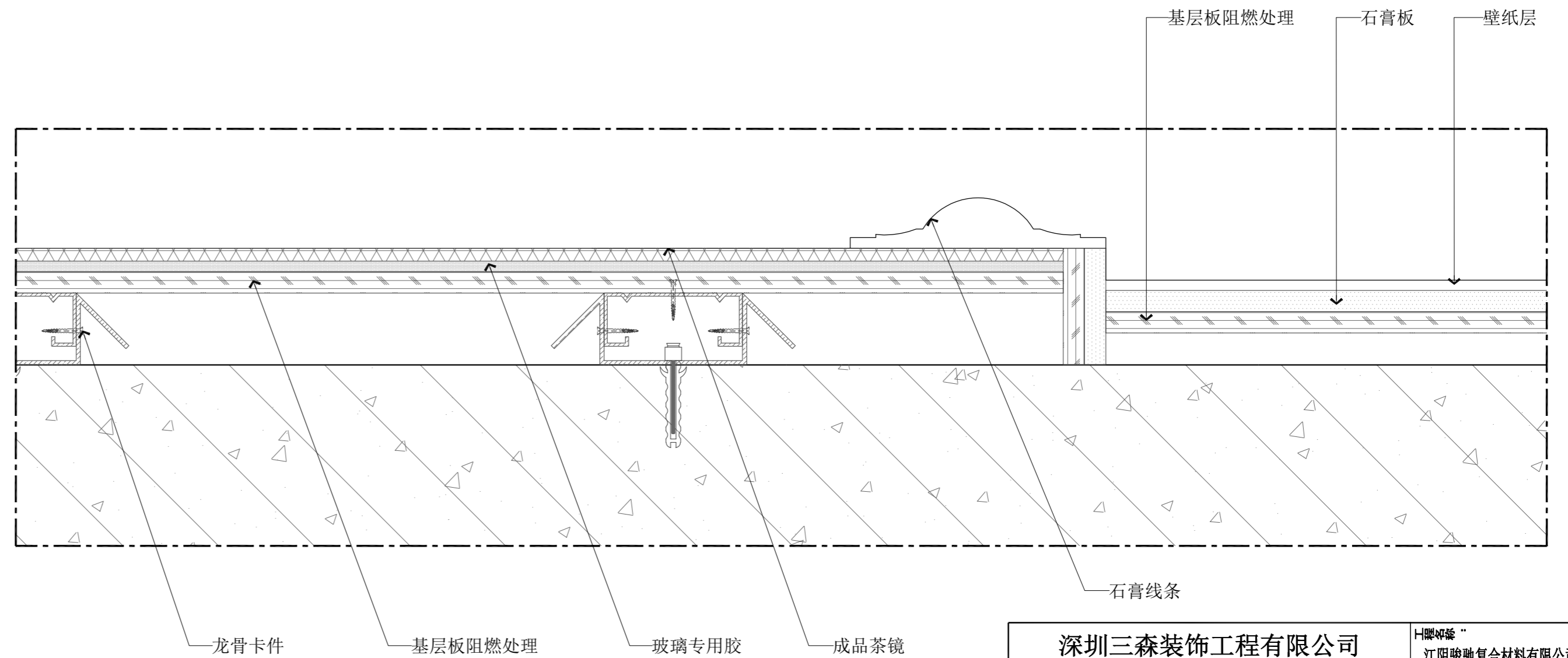

04 DETAIL@包间1背景墙大样
2F.DT.04 SCALE 1:2@A2

注: RS为以现场实际尺寸为准

| | | | | |
|---|---|---|---|---|
| 原 | 改 | 校 | 核 | 审 |
| | | | | |

本图未加盖出图专用章无效!!!

| | | | | | | | |
|--------------|-------|----|-----|-----------------|-----|----|----------|
| 深圳三森装饰工程有限公司 | | | | 江阴骏驰复合材料有限公司办公楼 | | | |
| 设计 | 李明 | 制图 | 王弘 | 审核 | 张景良 | 日期 | 2F.DT.04 |
| 检查 | 王弘 | 审核 | 张景良 | 日期 | | | |
| 批准 | | | | | | | |
| 比例 | 1:100 | 专业 | 装饰 | 页次 | | 张数 | |

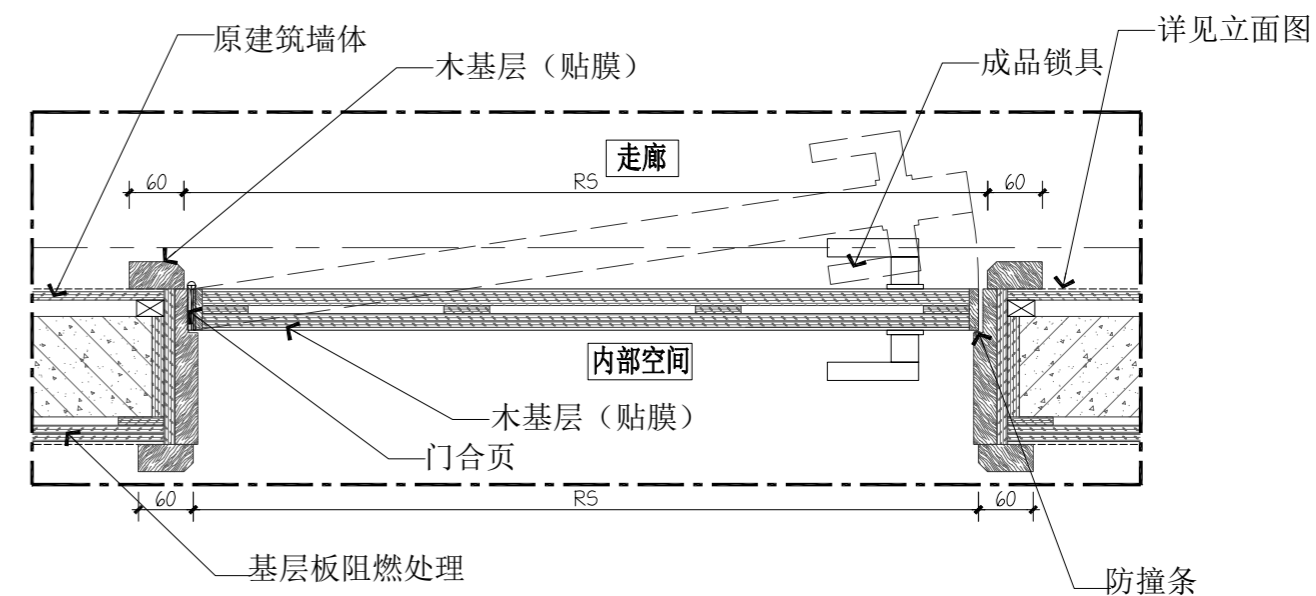
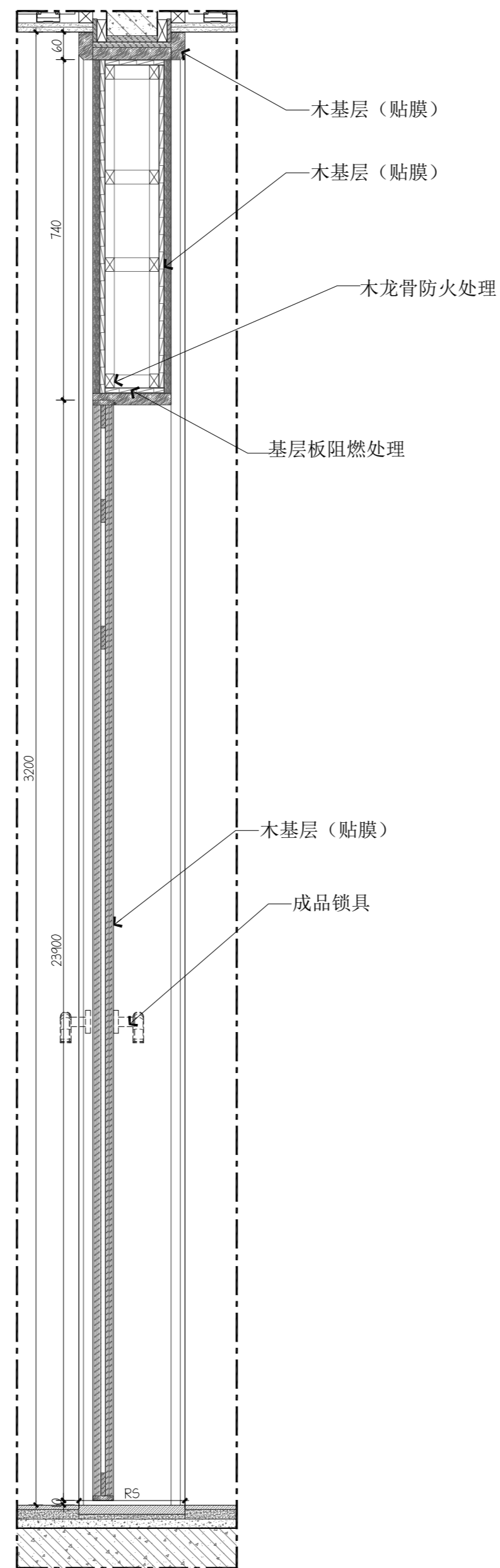
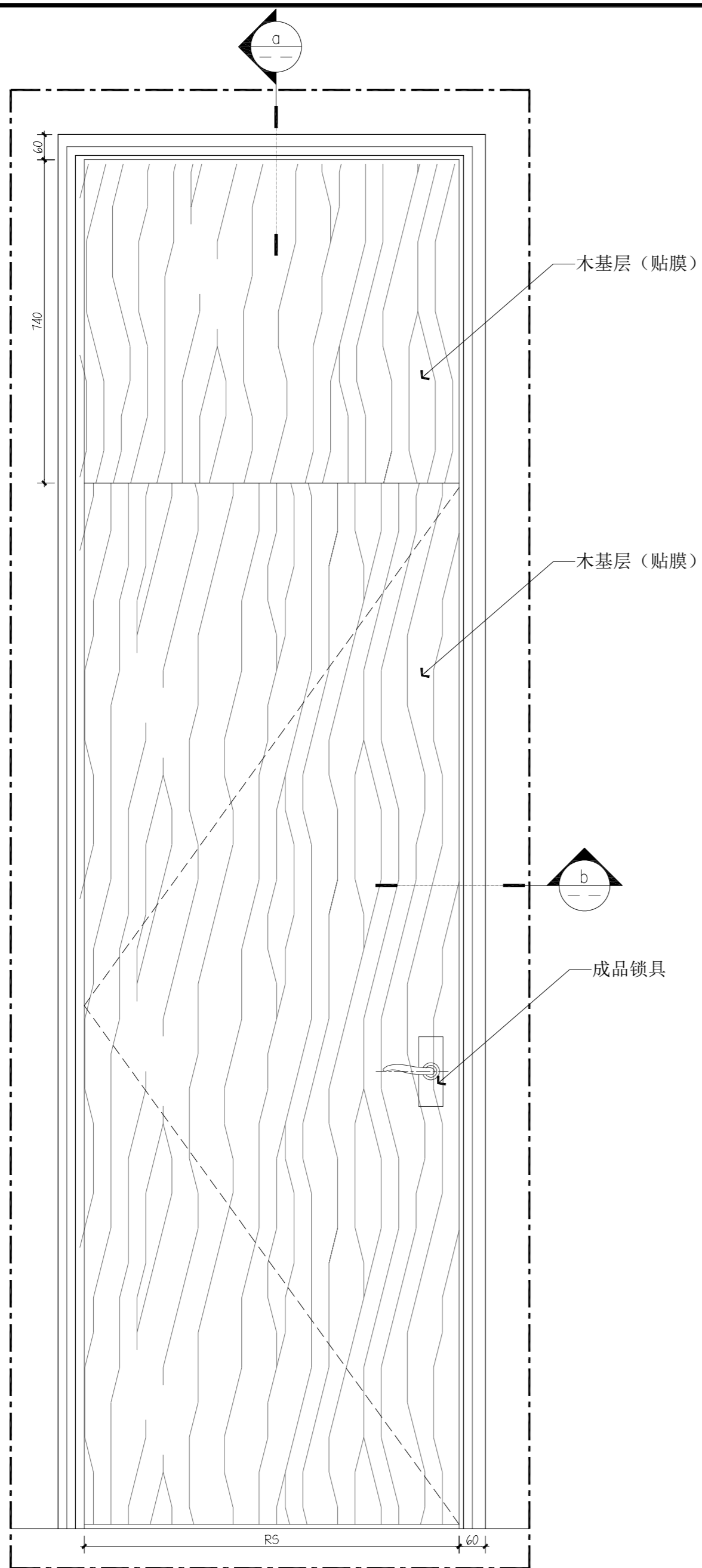

03 DETAIL@ 单扇木门剖面做法示意图
2F.DT.05 SCALE 1:40A2

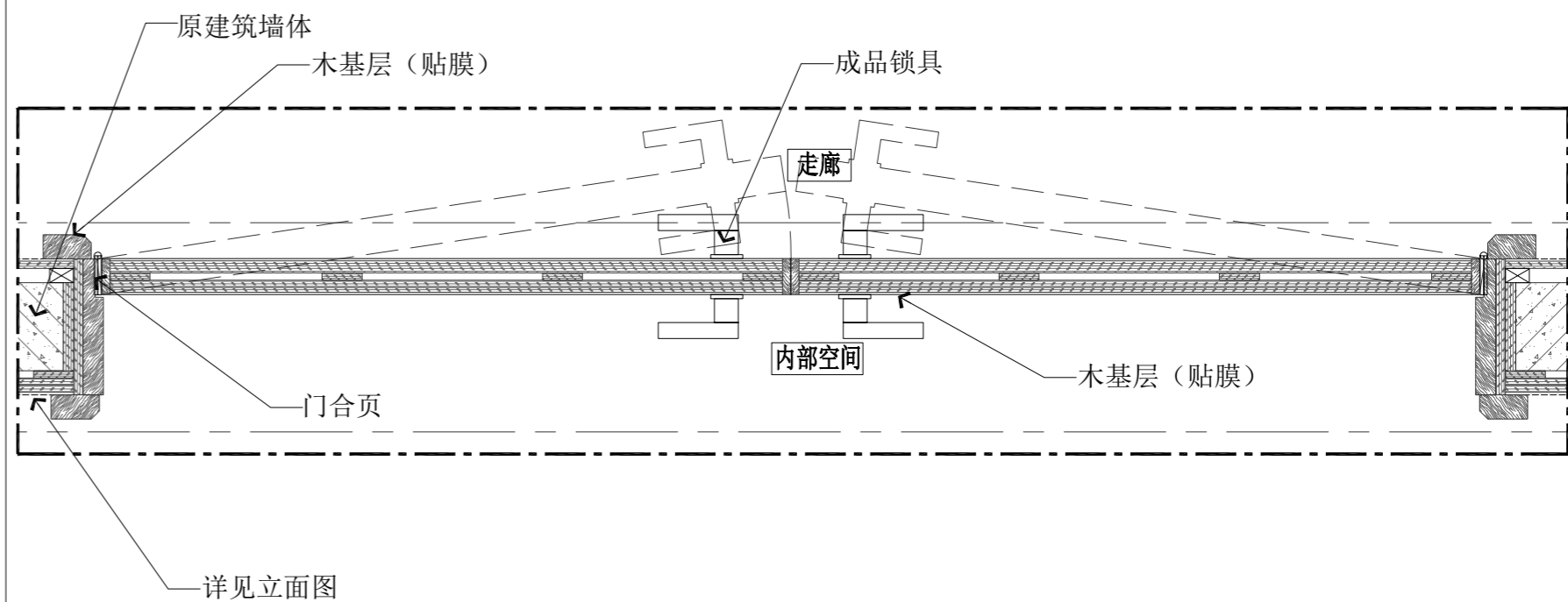

04 DETAIL@ 双扇木门剖面做法示意图
2F.DT.05 SCALE 1:40A2

注: RS为以现场实际尺寸为准

| | | | |
|---|---|---|---|
| 原 | 绘 | 校 | 审 |
| | | | |

01 DETAIL@ 单扇木门剖面做法示意图
2F.DT.05 SCALE 1:40A2

02 DETAIL@ 单扇木门剖面做法示意图
2F.DT.05 SCALE 1:40A2

| | | | | | | | |
|--------------|----|----|--|-----------------|--|--|--|
| 深圳三森装饰工程有限公司 | | | | 江阴骏驰复合材料有限公司办公楼 | | | |
| DR | BY | LM | | | | | |
| CHK | BY | WM | | | | | |
| STG | | | | | | | |
| APR | BY | | | | | | |
| REV | | | | | | | |
| | | | | | | | |
| | | | | | | | |
| | | | | | | | |

本图未加盖出图专用章无效!!!

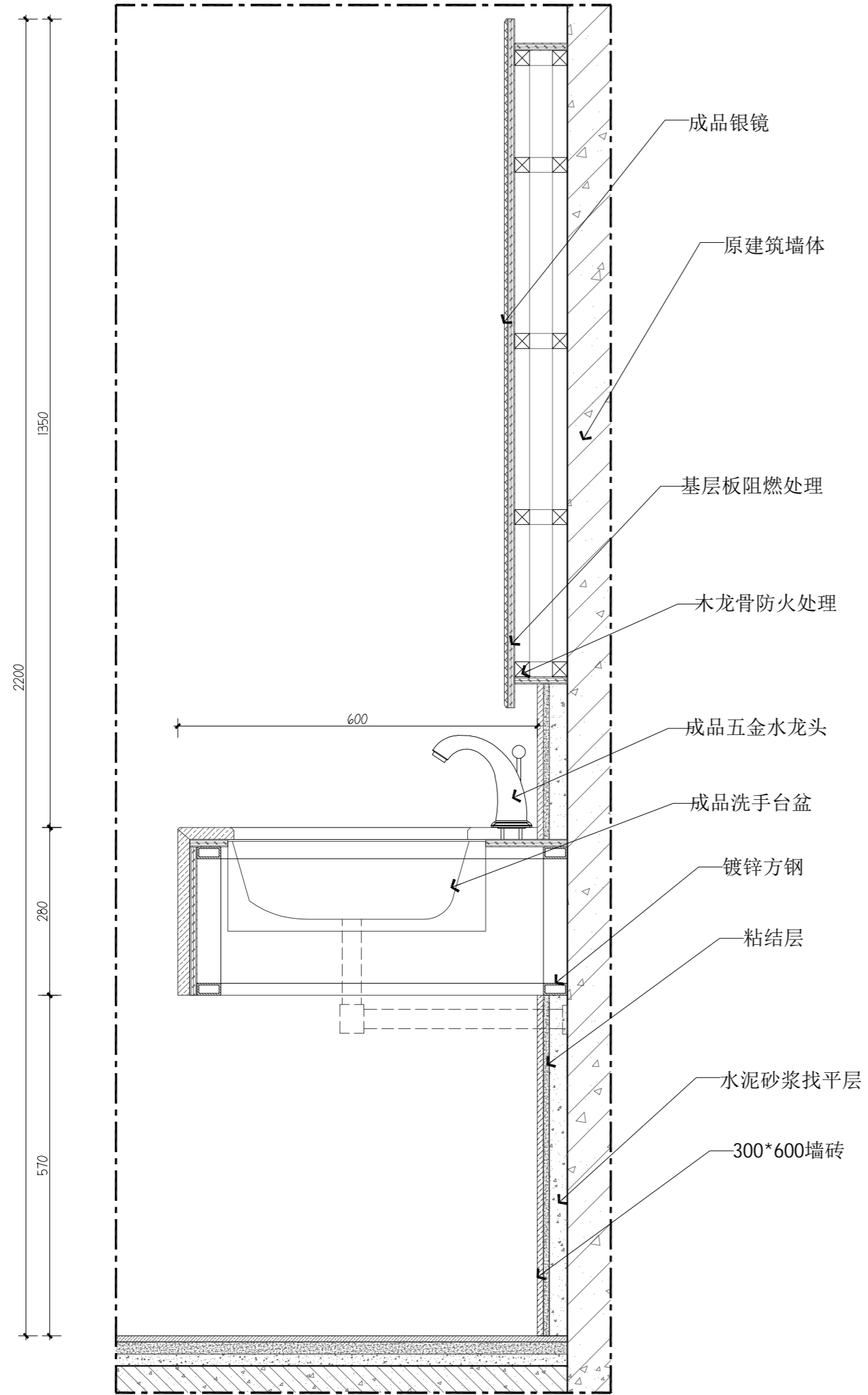

木基层 (贴膜)
木基层 (贴膜)

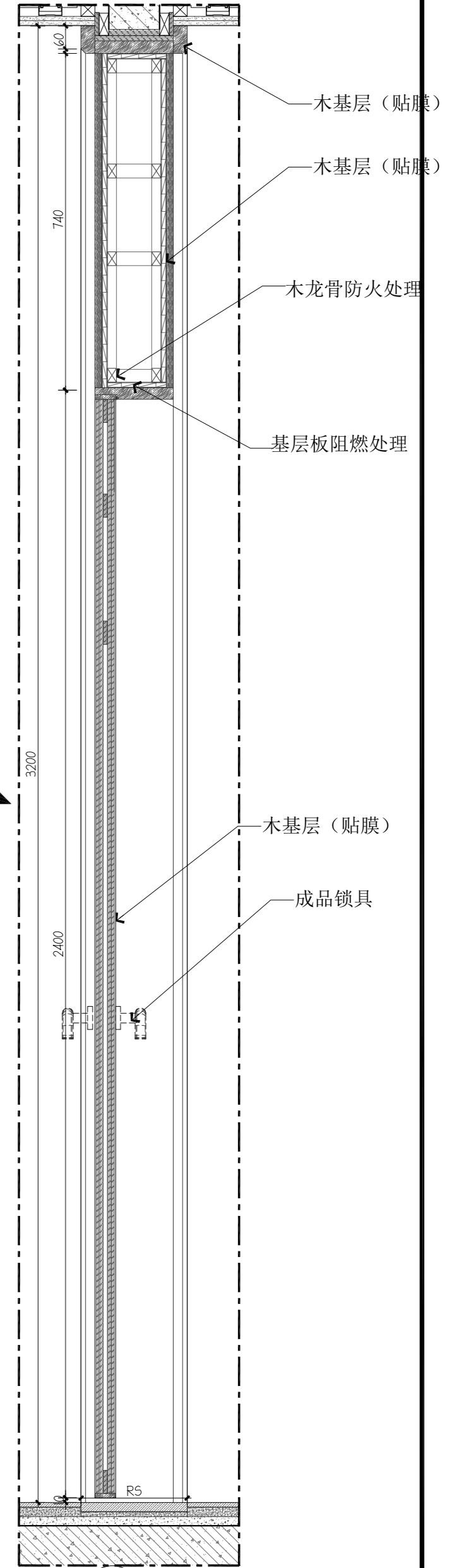
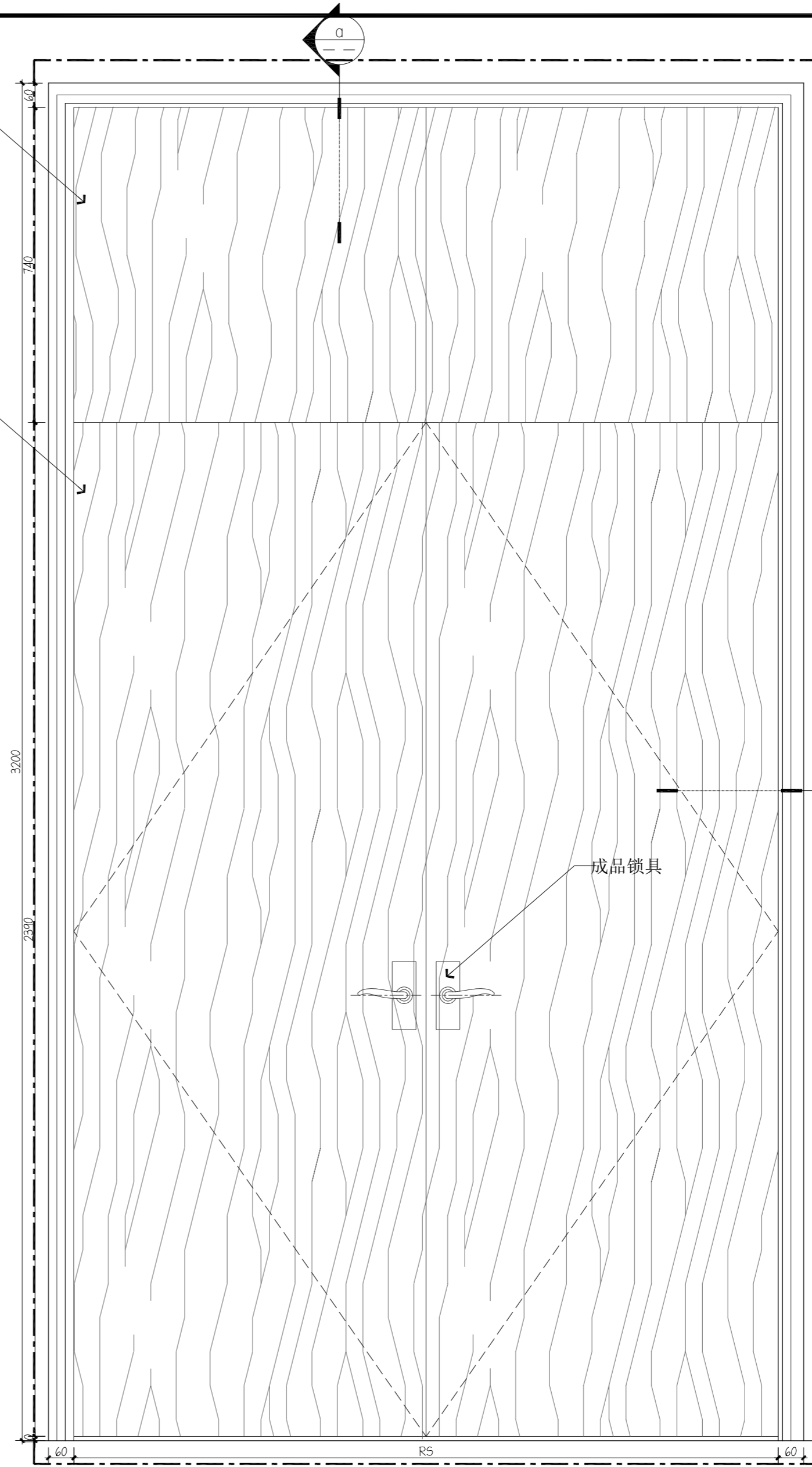

04 DETAIL@ 双扇木门剖面做法示意图
SCALE 1:4@A2

注: RS为以现场实际尺寸为准

| | | | | | | | | |
|---|---|---|---|---|---|---|---|---|
| 原 | 次 | 修 | 改 | 人 | 校 | 核 | 时 | 间 |
| | | | | | | | | |

01 DETAIL@ 卫生间洗手台盆剖面做法示意图
SCALE 1:4@A2

02 DETAIL@ 双扇木门剖面做法示意图
SCALE 1:4@A2

本图未加盖出图专用章无效!!!

| | | | | | | | |
|--------------|-------|------------|-----|-----------------|-----|-------|-----|
| 深圳三森装饰工程有限公司 | | | | 江阴骏驰复合材料有限公司办公楼 | | | |
| 设计 | 李明 | 设计 | 王弘 | 设计 | 王弘 | 设计 | 王弘 |
| 校对 | 王弘 | 校对 | 王弘 | 校对 | 王弘 | 校对 | 王弘 |
| 审核 | 张景良 | 审核 | 张景良 | 审核 | 张景良 | 审核 | 张景良 |
| 批准 | | 批准 | | 批准 | | 批准 | |
| 日期 | | 日期 | | 日期 | | 日期 | |
| 比例 | 1:100 | 专业 | | 图号 | | 页次 | |
| SCALE | 1:100 | SPECIALITY | | PAGE | | TOTAL | |

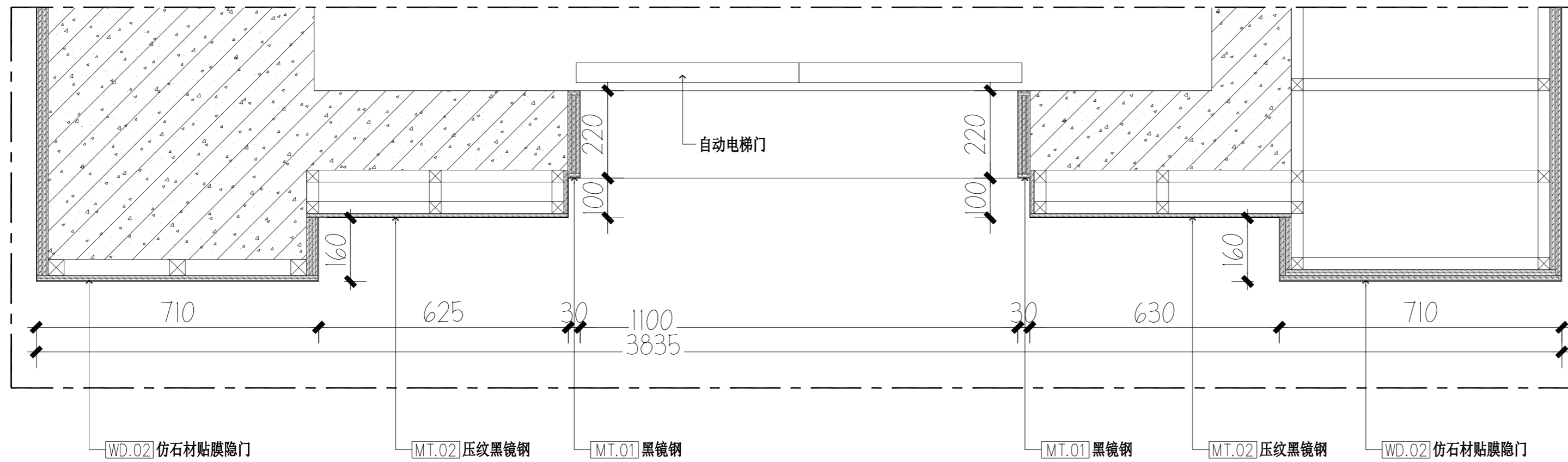

A 电梯门套剖面图 电梯厅
2F.DT.07 SCALE: 1/10

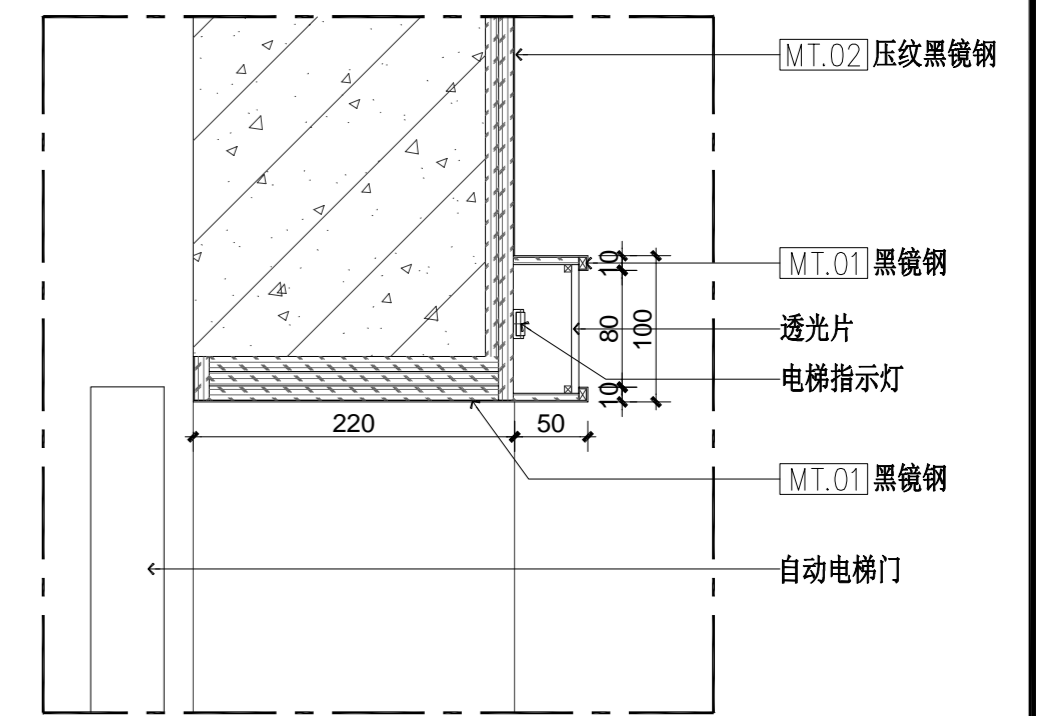

B 电梯门套剖面图 电梯厅
1FEL06 SCALE: 1/5

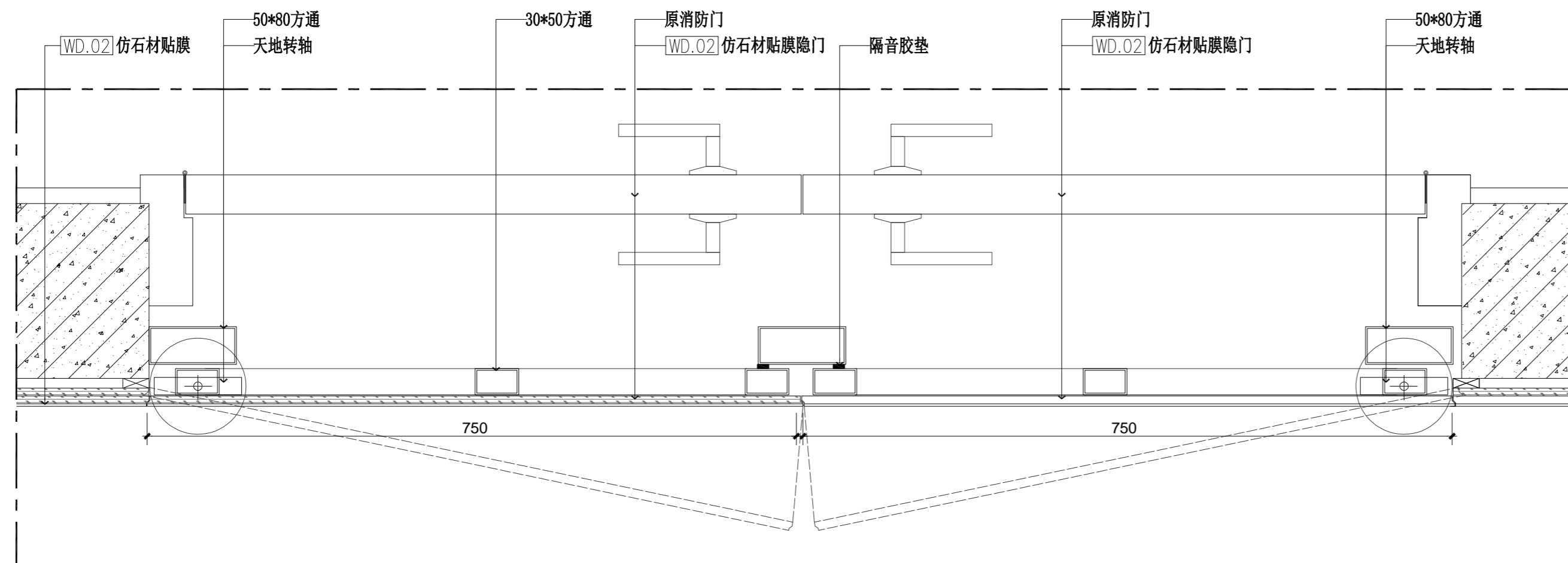

C 电梯厅隐门剖面图 电梯厅
2F.DT.07 SCALE: 1/5

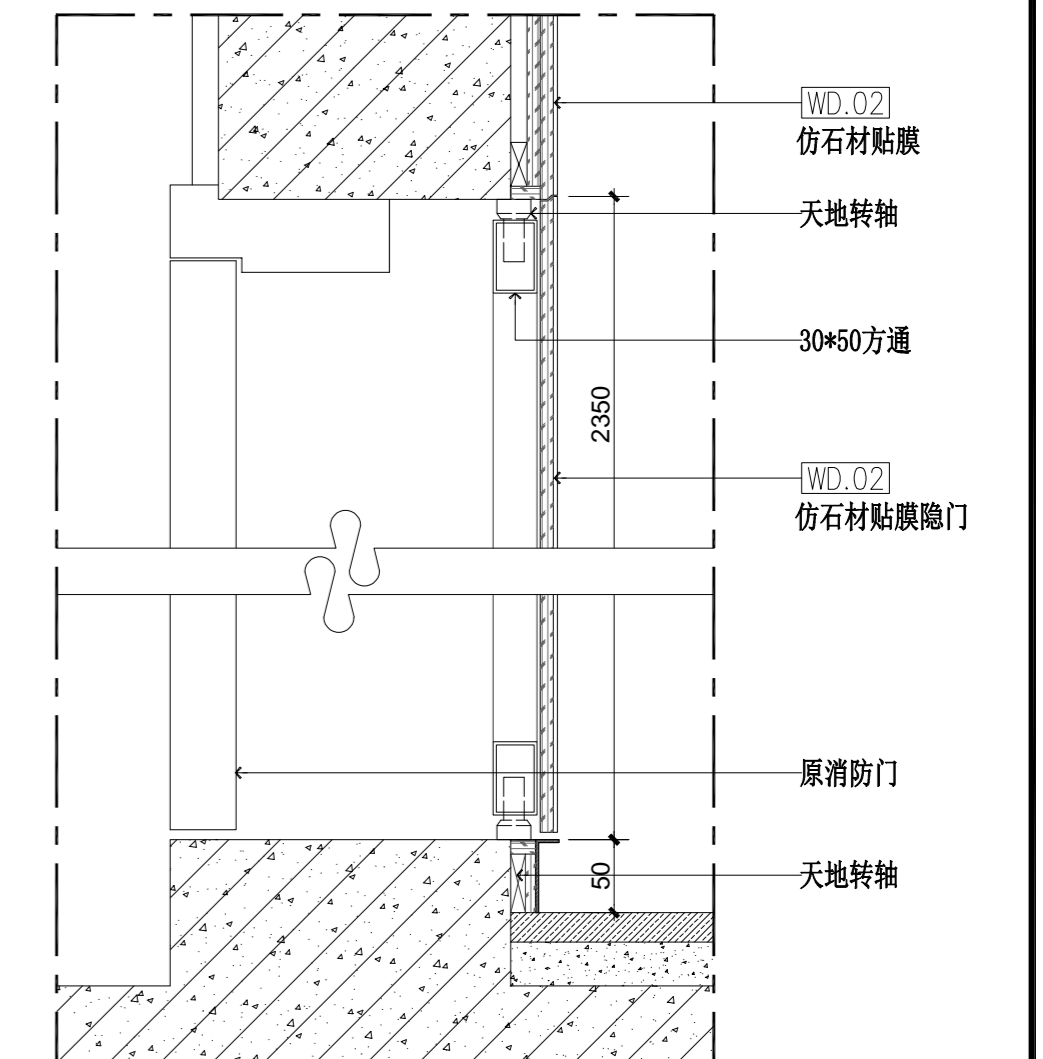

D 电梯厅隐门剖面图 电梯厅
2F.DT.07 SCALE: 1/5

| | | | |
|----|-----|----|----|
| 版次 | 修改人 | 校核 | 时间 |
| | | | |

本图未加盖出图专用章无效!!!

| | | | |
|----------------------|---------------------|---------------------|---------------------|
| 深圳三森装饰工程有限公司 | | 江阴骏驰复合材料有限公司办公楼 | |
| 设计 DRAWN BY 李明 | 制图 ITEM 张俊 | 审核 STAGE 张俊 | 设计 DATE 2F.DT.07 |
| 校核 CHECKED BY 王弘 | 审核 AUDITED BY 张俊 | 日期 REV 01 | 张数 PAGE 1 |
| 审批 APPROVED BY 周利 | 比例 SCALE 1:100 | 专业 SPECIALITY 装饰 | 张数 TOTAL 1 |